



FUNDO MUNICIPAL DE SAÚDE

- CENTRO

CNPJ: 11.046.939/0001-03 - CEP: . . - SANTALUZ - BA

NOTA DE LIQUIDAÇÃO

PROCESSO ADM: 146-2022

EMPENHO: 399 / 2023

Nº SUB-EMPENHO: 836

Data do Sub-Empenho: 07/03/2023

TIPO DO EMPENHO: Estimativo

FORNECEDOR

Nome: 4952 - MP2 CONSTRUCOES EIRELI
 Endereço: AV TANCREDO NEVES, 2539
 Bairro: CAMINHO DAS ARVORES
 CNPJ: 24.597.344/0001-98 Insc. Estadual:
 Conta Corrente: 67153-3 Agência: 3673

Tipo Pessoa: Jurídica
 Complemento: EDIF COND.CEO SALVADOR SHOPF
 Cidade: CPF: Estado:
 Banco: 237 - BANCO BRADESCO S.A. RG:

DOTAÇÃO ORÇAMENTÁRIA

Reduzido: 1006.4451.1708 - ORÇAMENTÁRIO E SUPLEMENTAR

Data do Empenho: 07/03/2023

Unidade: 1101 - FUNDO MUNICIPAL DE SAÚDE
 Função: 10 - Saúde
 Sub-Função: 301 - Atenção Básica
 Programa: 007 - SAÚDE PARA TODOS
 Ação: 1.006 - Investimentos em Equipamentos da Saúde
 Elemento: 4.4.90.51.00 - Obras e Instalações
 Fonte: 1708 - Transferência da União Referente à Compensação Financeira de Recursos Minerais
 Sub-Elemento: 4.4.90.51.01 - OBRAS E INSTALACOES (MAO DE OBRA)

Modalidade: Pregão eletrônico
 Convênio:
 Patrimônio: -

Nº Lic.: 013-2022PE
 Contrato:

Saldo Anterior	Valor do Empenho	Saldo Atual
270.000,00	8.232,20	261.767,80

HISTÓRICO

REFERENTE A PRESTAÇÃO DE SERVIÇOS COMUNS DE ENGENHARIA, INERENTES À MANUTENÇÃO DOS PRÉDIOS PÚBLICOS, COM FORNECIMENTO DE PEÇAS, MATERIAIS, FERRAMENTAS, EQUIPAMENTOS E MÃO DE OBRA, ATENDENDO AS NECESSIDADES DE REFORMA DA CENTRAL DE ENDEMIAS PELA SECRETARIA DE SAÚDE DO MUNICÍPIO DE SANTALUZ-BA, CONFORME ATA DE REGISTRO DE PREÇO Nº036-2022, LICITAÇÃO Nº013-2022PE, NFS-e.382. REFERENTE A 2ª MEDIÇÃO, PERÍODO 01/02/2023 A 28/02/2023.

Movimentação Empenho

Saldo Anterior	Sub-Empenho	Saldo Atual
8.232,20	8.232,20	0,00

Data do Empenho: 07/03/2023

Data do Liquidação: 07/03/2023

RETENÇÕES

Código	Descrição	Valor
2.1.8.8.1.01.04.00.13.000	IRRF Serviços de Terceiros - FMS	
2.1.8.8.1.01.08.00.02.033	ISS - FMS FONTE 42	123,48
2.1.8.8.3.01.02.00.00.163	INSS PRESTADOR DE SERVIÇO - PM FONTE 42	246,97
		543,32

Sete mil e trezentos e dezoito reais e quarenta e três centavos

Valor Retido 913,77
 Valor Líquido 7.318,43

DOCUMENTOS COMPROBATÓRIOS

NOTA FISCAL	Data Emissão	Número	Série	Sub-Série	Data Validade	Valor R\$
	06/03/2023	382	UNIC			8.232,20

DESDOBRAMENTOS (PCASP)

Código	Descrição	Valor R\$
123210601	LIQUIDAÇÃO OBRAS EM ANDAMENTO	8.232,20

Declaro que os materiais foram recebidos e/ou serviços prestados em
 07/03/2023.

ARIVAN CARDOSO DA SILVA
 Secretário de Saúde
 CPF: 043.756.745-12

Declaro que a despesa relativa a nota de empenho supra está liquidada em
 07/03/2023, podendo efetuar o pagamento.

NAIARA DA CUNHA CARMO
 Contador(a)
 Matrícula: 6408

3143274



FUNDO MUNICIPAL DE SAÚDE

- CENTRO

CNPJ: 11.046.939/0001-03 - CEP: . . - SANTALUZ - BA

NOTA DE SUB-EMPENHO

PROCESSO ADM: 146-2022

EMPENHO: 399 / 2023 Nº SUB-EMPENHO: 836 Data do Sub-Empenho: 07/03/2023 TIPO DO EMPENHO: Estimativo

FORNECEDOR
Nome: 4952 - MP2 CONSTRUCOES EIRELI
Endereço: AV TANCREDO NEVES, 2539
Bairro: CAMINHO DAS ARVORES
CNPJ: 24.597.344/0001-98 Insc. Estadual:
Conta Corrente: 67153-3 Agência: 3673
Cidade: Complemento: EDIF COND.CEO SALVADOR SHOPF
CPF: RG:
Banco: 237 - BANCO BRADESCO S.A. Estado:

DOTAÇÃO ORÇAMENTÁRIA
Reduzido: 1006.4451.1708 - ORÇAMENTÁRIO E SUPLEMENTAR Data do Empenho: 07/03/2023

Unidade: 1101 - FUNDO MUNICIPAL DE SAÚDE
Função: 10 - Saúde
Sub-Função: 301 - Atenção Básica
Programa: 007 - SAÚDE PARA TODOS
Ação: 1.006 - Investimentos em Equipamentos da Saúde
Elemento: 4.4.90.51.00 - Obras e Instalações
Fonte: 1708 - Transferência da União Referente à Compensação Financeira de Recursos Minerais
Sub-Elemento: 4.4.90.51.01 - OBRAS E INSTALACOES (MAO DE OBRA)

Modalidade: Pregão eletrônico	Nº Lic.: 013-2022PE	Saldo Anterior	Valor do Empenho	Saldo Atual
Convênio:	Contrato:	270.000,00	8.232,20	261.767,80
Patrimônio: -				

HISTÓRICO	Movimentação Empenho		
	Saldo Anterior	Sub-Empenho	Saldo Atual
	8.232,20	8.232,20	0,00

EMPENHO REFERENTE A CONTRATAÇÃO DE EMPRESA ESPECIALIZADA PARA, SOB DEMANDA, PRESTAR SERVIÇOS COMUNS DE ENGENHARIA, INERENTES À MANUTENÇÃO DOS PREDIOS PUBLICOS, COM FORNECIMENTO DE PEÇAS, MATERIAIS, FERRAMENTAS, EQUIPAMENTOS E MÃO DE OBRA, ATENDENDO AS NECESSIDADES DE REFORMA DA CENTRAL DE ENDEMIAS PELA SECRETARIA DE SAÚDE DO MUNICIPIO DE SANTALUZ-BA, CONFORME ATA DE REGISTRO DE PREÇO Nº036-2022, LICITAÇÃO Nº013-2022PE.

Nº Ordem	Especificação (Item)	Unidade	Quant.	Valor Unitário	Valor Total
1	16 - PARA OBRAS E SERVIÇOS DE ENGENHARIA	UND	1	8.232,20	8.232,20

Oito mil e duzentos e trinta e dois reais e vinte centavos ## 8.232,20

Autorizo o empenho da despesa supra mencionada em 07/03/2023.

ARIVAN CARDOSO DA SILVA
Secretário de Saúde
CPF: 043.756.745-12

Declaro que a importância supra foi deduzida do crédito próprio em 07/03/2023

NAIARA DA CUNHA CARMO
Contador(a)
Matricula: 6408



PREFEITURA MUNICIPAL DO SALVADOR
SECRETARIA MUNICIPAL DA FAZENDA

Número da Nota:
00000382
Data e Hora de Emissão:
06/03/2023 14:35:40
Código de Verificação:
KXZD-SW8D

NOTA FISCAL DE SERVIÇOS ELETRÔNICA - Nota Salvador

PRESTADOR DE SERVIÇOS

CPF/CNPJ:
24.597.344/0001-98
Nome/Razão Social:
MP2 CONSTRUCOES LTDA
Endereço:
Ave Tancredo Neves 2539 , EDIF COND.CEO - CAMINHO DAS ÁRVORES - Salvador - CEP: 41820-021 - BA
E-mail:
dpm@outlook.com.br

Inscrição Municipal:
561.323/001-97

TOMADOR DE SERVIÇOS

Nome/Razão Social:
MUNICIPIO DE SANTALUZ
CPF/CNPJ:
13.807.870/0001-19
Endereço:
PRA CORONEL JOSE LEITAO 05, TERREO CENTRO - Santaluz - CEP: 48880-000/BA
E-mail:

Inscrição Municipal:

DISCRIMINAÇÃO DOS SERVIÇOS

SERVIÇOS COMUNS DE ENGENHARIAS INEFERENTES À MANUTENÇÃO DOS PRÉDIOS PÚBLICOS, COM FORNECIMENTO DE PEÇAS, MATERIAIS, FERRAMENTAS, EQUIPAMENTOS E MÃO DE OBRA SEM REGIME DE DEDICAÇÃO EXCLUSIVA.
Obra de Reforma do Serviço de endemias.
PREGÃO ELETRÔNICO° 013/2022
Processo administrativo nº 146/2022
BOLETIM DE MEDIÇÃO 02, Período: 01/02/2023 a 28/02/2023.
VALOR TOTAL: R\$ 8.232,20
Valor Material 40%: R\$ 3.292,88
Base de cálculo do INSS 60%: 4.939,32 x 11% R\$: 543,32
Valor do ISS 5%: R\$ 246,97
Dados Bancários - Bradesco AG: 3673/ C/C: 67153-3

VALOR TOTAL DA NOTA = R\$8.232,20

CNAE:

4299599 - Outras obras de engenharia civil não especificadas anteriormente

Item da Lista de Serviços:

00702 - Execução, por administração, empreitada ou subempreitada, de obras de construção civil, hidráulica ou elétrica e de outras o...

Valor Total das Deduções (R\$):	Base de Cálculo (R\$):	Alíquota (%):	Valor do ISS (R\$):	Crédito Nota Salvador (R\$):
3.292,88	4.939,32	6,00%	246,97	0,00

OUTRAS INFORMAÇÕES

Valor INSS (R\$):	Valor PIS (R\$):	Valor COFINS (R\$):	Valor IR (R\$):	Valor CSLL (R\$):	Outras Retenções (R\$):	Valor Líquido (R\$):
543,32	0,00	0,00	0,00	0,00	246,97	7.441,91

- Esta Nota Salvador foi emitida com respaldo na Lei 7.186/2006.
- O ISS desta Nota Salvador é devido FORA do Município de Salvador. Tributação devida para Santaluz-BA.
- Esta Nota Salvador não gera crédito pois o tomador não possui inscrição municipal em Salvador.
- COMPETÊNCIA: 03/2023 (mês/ano)
- Código de Tributação do Município: 0702-0/59 - Outras obras de engenharia não especificadas anteriormente

Bruno de Matos Santos
Engenheiro Civil
CREA-BA nº 051888958-0

DECLARO PARA OS DEVIDOS FINS QUE:

- O(s) Serviço(s) foi(ram) prestado(s)
 O(s) Material(is) foi(ram) recebido(s)
 A(s) Obra(s) foi(ram) efetuada(s)

EM _____ Assinatura



Estado da Bahia
PREFEITURA MUNICIPAL DE SANTALUZ-BA
SECRETARIA DE INFRAESTRUTURA



OBRA: REFORMA DO SERVIÇO DE ENDEMIAS

OBRA Nº 0072022
PREGÃO ELETRÔNICO Nº 012/2022
Nº DO CONTRATO: 03622022
PROCESSO ADMINISTRATIVO: 1462022

PERÍODO DE MEDIÇÃO: 01/02/2023 a 28/02/2023
OBJETO: SERVIÇOS COMUNS DE ENGENHARIA INERENTES A MANUTENÇÃO DOS PREDIÇOS PÚBLICOS, COM FORNECIMENTO DE PEÇAS, MATERIAIS, FERRAMENTAS, EQUIPAMENTOS E MÃO DE OBRA, SEM REGIME DE DEDICAÇÃO EXCLUSIVA, MUNICÍPIO DE SANTALUZ.
EMPRESA: MP2 CONSTRUÇÕES EIRELI EPP
CNPJ: 24.597.344/0001-98
VALOR DA 2ª MEDIÇÃO: R\$ 8.232,20

ITEMS	ESPECIFICAÇÃO DOS SERVIÇOS	UNID	QUANT.	P.UNIT	TOTAL	MEDIÇÃO 01		MEDIÇÃO 02		ACUMULADO ATUAL		SALDO	
						QUANT.	PREÇO TOTAL	QUANT.	PREÇO TOTAL	QUANT.	PREÇO TOTAL	SALDO	%
10	DEMOIÇÕES E RETENÇÕES				R\$ 3.972,12		R\$ 3.972,12		R\$ -	R\$ 3.972,12	R\$ -		0,0%
11	Demolição manual de piso cimentado sobre laje de concreto - Rev.01	M2	120,64	R\$ 23,30	R\$ 3.006,38	120,64	3.006,38	-	-	120,64	R\$ 3.006,38	R\$ -	0,0%
12	REMOÇÃO DE PORTA DE FORMA MANUAL, SEM REPOVOAMENTO. AF_12/2017	M2	11,76	R\$ 9,10	R\$ 106,98	11,76	106,98	-	-	11,76	R\$ 106,98	R\$ -	0,0%
13	REMOÇÃO DE ARGAMASSAS DE FORMA MANUAL, SEM REPOVOAMENTO. AF_12/2017	M2	129,64	R\$ 3,24	R\$ 419,64	129,64	419,64	-	-	129,64	R\$ 419,64	R\$ -	0,0%
14	REMOÇÃO DE CABOS ELÉTRICOS DE FORMA MANUAL, SEM REPOVOAMENTO. AF_12/2017	M	374,00	R\$ 0,66	R\$ 245,23	374,00	245,23	-	-	374,00	R\$ 245,23	R\$ -	0,0%
15	REMOÇÃO DE INIBIDORES/OMANDE ELÉTRICOS DE FORMA MANUAL, SEM REPOVOAMENTO. AF_12/2017	UNO	25,00	R\$ 0,66	R\$ 16,50	25,00	16,50	-	-	25,00	R\$ 16,50	R\$ -	0,0%
16	REMOÇÃO DE LUMINÁRIAS DE FORMA MANUAL, SEM REPOVOAMENTO. AF_12/2017	UNO	29,00	R\$ 1,77	R\$ 51,33	29,00	51,33	-	-	29,00	R\$ 51,33	R\$ -	0,0%
17	REMOÇÃO DE LOUÇAS DE FORMA MANUAL, SEM REPOVOAMENTO. AF_12/2017	UNO	4,00	R\$ 12,04	R\$ 48,16	4,00	48,16	-	-	4,00	R\$ 48,16	R\$ -	0,0%
18	REMOÇÃO DE METAL SANITÁRIOS DE FORMA MANUAL, SEM REPOVOAMENTO. AF_12/2017	UNO	2,00	R\$ 8,76	R\$ 17,53	2,00	17,53	-	-	2,00	R\$ 17,53	R\$ -	0,0%
19	REMOÇÃO DE FERRAJES DE DRYWALL, PVC E FIBROAMERLAL, DE FORMA MANUAL, SEM NR SR 2011 REPOVOAMENTO. AF_12/2017	M2	36,00	R\$ 2,08	R\$ 75,00	36,00	75,00	-	-	36,00	R\$ 75,00	R\$ -	0,0%
20	ALVENARIA				R\$ 2.384,12		2.384,12		R\$ -	R\$ 2.384,12	R\$ -		0,0%
21	Parde de bloco de granito (60cm) - fornecimento e execução	M2	40,64	R\$ 58,66	R\$ 2.384,12	40,64	2.384,12	-	-	40,64	R\$ 2.384,12	R\$ -	0,0%
30	PISO				R\$ 30.239,16		30.239,16		R\$ -	R\$ 30.239,16	R\$ -		0,0%
31	Fornecimento e instalação de telhas cerâmicas onduladas (40x60, 0,23 milha, 55x15cm, ferro 1,2mm, 12,48 kg/m²) papel 2,58x6,0m, telhado de alumínio	M2	120,64	R\$ 30,34	R\$ 3.992,82	120,64	3.992,82	-	-	120,64	R\$ 3.992,82	R\$ -	0,0%
32	LASTRO DE CONCRETO MAREFO, APLICADO EM PISO, LAMES SOBRE SOLA OU FUNDOS, ESPESURA DE 5 CM AF_07/2016	M2	120,64	R\$ 32,86	R\$ 4.399,93	120,64	4.399,93	-	-	120,64	R\$ 4.399,93	R\$ -	0,0%
32	COMPOSIÇÃO DE MANUTENÇÃO/REPARO DE CONCRETO EM ARGAMASSA (RAÇÃO 1:4:10) DE (AREIA, PORTLAND CEMENTO, CIMENTO PORTLAND CEM I 30,9) SEM REPOVOAMENTO SOBRE IMPERMEABILIZAÇÃO, CISA E EMPILHADO PÚBLICO (RABO) AF_12/2014	M2	120,64	R\$ 59,80	R\$ 6.998,89	120,64	6.998,89	-	-	120,64	R\$ 6.998,89	R\$ -	0,0%
33	REVESTIMENTO CERÂMICO PARA PISO COM RILCASTRO EMALTAL DE ESTIÇA DE DIMENSÕES 60X60 CM APLICADA EM AMBIENTES DE JANELA MENOR QUE 9 M2. AF_08/2014	M2	120,64	R\$ 116,46	R\$ 13.997,52	120,64	13.997,52	-	-	120,64	R\$ 13.997,52	R\$ -	0,0%
40	REVESTIMENTO DE PAREDE				R\$ 19.751,85		19.751,71		R\$ -	R\$ 19.751,85	R\$ -		0,0%

Bruno dos Santos
Engenheiro Civil
CREA-BA nº 051888958-0

4.1	MASSA DURA PARA RECEBIMENTO DE PINTURA EM ARGAMASSA TIPO C 12,5. PREPARO MANUAL. APLICADA MANUALMENTE EM FACES INTERNAS DE PAREDES, ESPRESSURA DE ZONA, COM EXECUÇÃO DE TUBULAÇÕES. AF_09/2014	M2	149,28	R\$	41,99	R\$	6.715,65	149,28	R\$	6.715,51	-	R\$	-	149,28	R\$	6.715,65	R\$	-	0,0%	
4.2	EMBOCO PARA RECEBIMENTO DE CERÂMICA EM ARGAMASSA TIPO C 12,5. PREPARO MANUAL. BETONERA 400. APLICAÇÃO MANUALMENTE EM FACES INTERNAS DE PAREDES PARA AMBIENTE COM ÁREA ENTRE 5M ² E 10M ² . ESPRESSURA DE ZONA, COM EXECUÇÃO DE TUBULAÇÕES. AF_09/2014	M2	87,25	R\$	40,40	R\$	3.545,40	87,25	R\$	3.545,49	-	R\$	-	87,25	R\$	3.545,49	R\$	-	0,0%	
4.3	Tratamento de base de concreto e argamassa tipo C 12,5 com aditivo branco ou similar (tubo até 5 x 3,90m)	M	29,30	R\$	17,55	R\$	514,40	29,30	R\$	514,10	-	R\$	-	29,30	R\$	514,10	R\$	-	0,0%	
4.4	Revestimento cerâmico para piso ou parede, 30 x 60 cm, lã de vidro ou similar, Portlando ou similar, aplicado com argamassa industrializada acrílica (reparação, exclusão, reaparelhamento de base ou emboço)	M2	87,25	R\$	39,90	R\$	8.766,12	87,25	R\$	8.766,12	-	R\$	-	87,25	R\$	8.766,12	R\$	-	0,0%	
4.5	/aplicamento total de reboco com panela/rafinadas	M2	87,25	R\$	2,40	R\$	210,49	87,25	R\$	210,49	-	R\$	-	87,25	R\$	210,49	R\$	-	0,0%	
5.0	COBERTURA E FORNO																			
5.1	FORNO DE PVC, USO PARA AMBIENTES COMERCIAIS, INCLUSIVE ESTRUTURA DE FIBRA, AF_09/2017 2	M2	36,00	R\$	114,62	R\$	4139,64	36,00	R\$	4139,60	-	R\$	-	36,00	R\$	4139,60	R\$	-	0,0%	
5.2	ACABAMENTOS PARA FORNO (BORDA-FORNO EM FERRO METÁLICO E PLÁSTICO). AF_05/2017	M	46,00	R\$	17,64	R\$	811,33	46,00	R\$	811,33	-	R\$	-	46,00	R\$	811,33	R\$	-	0,0%	
5.3	Reboco em cobertura com tela cerâmica tipo pin, 2ª qualidade com reaparelhamento de 90% do material (semelhante ou similar)	M2	189,00	R\$	108,36	R\$	18.313,65	189,00	R\$	18.313,65	-	R\$	-	189,00	R\$	18.313,65	R\$	-	0,0%	
5.4	CUBA DE BRILHO, SINGULARES, PVC, COM LINDO 120, M ² , INCLUIDO CARGA M ² 60,65 ENXAS, ENXERDAS, BOCAS, SIFOTES, ELEVADORES, ESCURRIMENTOS, CONDUTORES, PVC, USO TRANSPORTE VERTICAL. AF_07/2019	M2	54,00	R\$	108,36	R\$	5.851,70	-	R\$	-	-	R\$	-	-	R\$	-	R\$	5.851,70	4,1%	
6.0	ESQUADRIAS E DIVISÓRIA																			
6.1	KIT DE PORTA DE MADEIRA PARA PORTA, SERRALOM, PVC OU UPVC, PARA PORTA, SERRALOM, ESPRESSURA DE 30MM, TUBOS INCLUIDOS COBERTURAS, MONTE ACERVO DO SERRALOM, FERRAGENS, COM EXECUÇÃO DO FIORO - FORNECIMENTO E INSTALAÇÃO. AF_12/2019	UNDO	10,00	R\$	118,06	R\$	118,06	7,00	R\$	118,06	3,00	R\$	346,38	10,00	R\$	118,06	R\$	-	0,0%	
6.2	KIT DE PORTA DE MADEIRA PARA PORTA, SERRALOM, PVC OU UPVC, PARA PORTA, SERRALOM, ESPRESSURA DE 30MM, TUBOS INCLUIDOS COBERTURAS, MONTE ACERVO DO SERRALOM, FERRAGENS, COM EXECUÇÃO DO FIORO - FORNECIMENTO E INSTALAÇÃO. AF_12/2019	UNDO	1,00	R\$	1.233,98	R\$	1.233,98	1,00	R\$	1.233,98	-	R\$	-	1,00	R\$	1.233,98	R\$	-	0,0%	
6.3	Película isolante aplicada ou similar	M2	24,90	R\$	43,78	R\$	1.089,31	-	R\$	-	24,90	R\$	1.089,31	24,90	R\$	1.089,31	R\$	-	0,0%	
6.4	Reboco de esquadria de alumínio	M2	13,80	R\$	103,54	R\$	1.428,89	-	R\$	-	13,80	R\$	1.428,89	13,80	R\$	1.428,89	R\$	-	0,0%	
7.0	PINTURA																			
7.1	Remoção de pintura (deletagem e/ou lixamento e/ou escovagem)	M2	497,61	R\$	6,37	R\$	3.171,97	497,61	R\$	3.171,97	-	R\$	-	497,61	R\$	3.171,97	R\$	-	0,0%	
7.2	APLICAÇÃO DE FUNDO SEMI-ACRÍLICO EM PAREDES, DUA MANEIRA. AF_08/2014	M2	497,61	R\$	2,81	R\$	1.396,00	497,61	R\$	1.396,00	-	R\$	-	497,61	R\$	1.396,00	R\$	-	0,0%	
7.3	APLICAÇÃO E LIXAMENTO DE MASSA LATEX EM PAREDES, DUA MANEIRA. AF_08/2014	M2	216,24	R\$	16,40	R\$	3.546,51	216,24	R\$	3.546,51	-	R\$	-	216,24	R\$	3.546,51	R\$	-	0,0%	
7.4	APLICAÇÃO MANUAL DE PINTURA COM TINTA LATEX ACRÍLICA EM PAREDES, DUA MANEIRA. AF_09/2014	M2	418,69	R\$	15,19	R\$	6.359,48	418,69	R\$	6.359,48	-	R\$	-	418,69	R\$	6.359,48	R\$	-	0,0%	
7.5	APLICAÇÃO MANUAL DE MASSA ACRÍLICA EM PAREDES COM PRESENÇA DE ENXERDAS DE BORDAS DE INCLUIÇÕES FINIMENTOS, DUA MANEIRA. AF_09/2017	M2	64,08	R\$	26,40	R\$	1.691,75	64,08	R\$	1.691,75	-	R\$	-	64,08	R\$	1.691,75	R\$	-	0,0%	
7.6	APLICAÇÃO MANUAL DE TINTA LATEX ACRÍLICA EM PAREDE EXTERNAS DE CASAS, MA, C 16,96 DUA MANEIRA. AF_11/2016	M2	160,19	R\$	16,04	R\$	2.578,98	160,19	R\$	2.578,98	-	R\$	-	160,19	R\$	2.578,98	R\$	-	0,0%	
7.7	PINTURA DE ACABAMENTO PRONTO PARA USO EM MADEIRA, 2 MANEIRA AF_01/2014	M2	55,44	R\$	15,93	R\$	883,03	55,44	R\$	883,03	-	R\$	-	55,44	R\$	883,03	R\$	-	0,0%	
8.0	INSTALAÇÕES ELÉTRICAS																			
8.1	Revoque do ponto de interrupção com especificação de interruptor e lâmpada	PT	4,00	R\$	86,64	R\$	346,54	4,00	R\$	346,54	-	R\$	-	4,00	R\$	346,54	R\$	-	0,0%	
8.2	Revoque do ponto de tomada simples com reposição de tomada e do fio de	PT	9,00	R\$	96,65	R\$	871,67	9,00	R\$	871,67	-	R\$	-	9,00	R\$	871,67	R\$	-	0,0%	
8.3	Revoque do ponto de luz tipo 2, com tubo ao parafuso	PT	4,00	R\$	76,64	R\$	314,17	4,00	R\$	314,17	-	R\$	-	4,00	R\$	314,17	R\$	-	0,0%	

Bruno de Matos Santos
Engenheiro Civil
CREA-BA nº 051888958-0

BRUNO DE MATOS SANTOS
ENGENHEIRO CIVIL
CREA-BA Nº 051888958-0

9.18	TRF P/C SOLTA/INSTR. DO JARIAN, INSTA/INO DO RIJARIAN OU SUB-RARIAN DE ÁGUA-FORNECIMENTO E INSTA/INO AF_12/2014	UND	8,00	R\$ 11,02	R\$	88,18	R\$	8,00	R\$ 88,18	R\$	-	R\$ 88,18	R\$	-	0,0%			
9.19	TRF P/C SOLTA/INSTR. DO JARIAN, INSTA/INO SUB-RARIAN DE ÁGUA-FORNECIMENTO E INSTA/INO AF_12/2014	UND	4,00	R\$ 13,16	R\$	52,66	R\$	4,00	R\$ 52,66	R\$	-	R\$ 52,66	R\$	-	0,0%			
9.20	JORNAL 90 SEMANAS, P/C SERVIÇO DE LIMPEZA E MANUTENÇÃO DE JARDIM, BARRA DE SÃO PEDRO, COMPARTIMENTO BARRA DE SÃO PEDRO-FORNECIMENTO DE ÁGUA E ELETRICIDADE AF_12/2014	UND	3,00	R\$ 46,17	R\$	138,52	R\$	3,00	R\$ 138,52	R\$	-	R\$ 138,52	R\$	-	0,0%			
9.21	BARRA DE SÃO PEDRO, EM ACOINHO POLÍDRICO, COMPARTIMENTO BARRA DE SÃO PEDRO-FORNECIMENTO DE ÁGUA E ELETRICIDADE AF_07/2019	UND	1,00	R\$ 346,57	R\$	346,57	R\$	1,00	R\$ 346,57	R\$	-	R\$ 346,57	R\$	-	0,0%			
9.22	BARRA DE SÃO PEDRO, EM ACOINHO POLÍDRICO, COMPARTIMENTO BARRA DE SÃO PEDRO-FORNECIMENTO DE ÁGUA E ELETRICIDADE AF_07/2019	UND	1,00	R\$ 3/6,74	R\$	3/6,74	R\$	1,00	R\$ 3/6,74	R\$	-	R\$ 3/6,74	R\$	-	0,0%			
10.0	SERVIÇOS COMPLEMENTARES				R\$	3.221,73	R\$	347,65	R\$	1.879,91		R\$	3.221,81	R\$	0,0%			
10.1	LIMPEZA DE PISO CERÂMICO OU PORCELANATO COM VASSOURA E SECO AF_04/2019	M2	129,64	R\$ 0,51	R\$	65,64	-	129,64	R\$ 65,64	R\$	129,64	R\$ 65,64	R\$	-	0,0%			
10.2	LIMPEZA DE PISO CERÂMICO OU PORCELANATO COM PANO ÚMIDO AF_04/2019	M2	129,64	R\$ 2,00	R\$	259,32	-	129,64	R\$ 259,32	R\$	129,64	R\$ 259,32	R\$	-	0,0%			
10.3	LIMPEZA DE REVESTIMENTO CERÂMICO EM PAREDE COM PANO ÚMIDO AF_04/2019	M2	87,75	R\$ 0,82	R\$	72,10	-	87,75	R\$ 72,10	R\$	87,75	R\$ 72,10	R\$	-	0,0%			
10.5	LIMPEZA DE BARRA SANITÁRIA, BIDE OU MICTÓRIO EM LADICA, INCLUSIVE NETAS CORRESPONDENTES AF_04/2019	M2	2,00	R\$ 5,17	R\$	10,34	-	2,00	R\$ 10,34	R\$	2,00	R\$ 10,34	R\$	-	0,0%			
10.6	LIMPEZA DE JANELA DE VIDRO COM CAMUHO EM AÇO/ALUMINIO/C AF_04/2019	M2	24,30	R\$ 2,89	R\$	70,19	-	24,30	R\$ 70,19	R\$	24,30	R\$ 70,19	R\$	-	0,0%			
10.7	LIMPEZA DE PORTA DE MADEIRA AF_04/2019	M2	7,00	R\$ 0,96	R\$	6,74	-	7,00	R\$ 6,74	R\$	7,00	R\$ 6,74	R\$	-	0,0%			
10.8	LIMPEZA DE FÓRNO REMÓVEL COM PANO ÚMIDO AF_04/2019	M2	129,64	R\$ 1,49	R\$	192,63	-	129,64	R\$ 192,63	R\$	129,64	R\$ 192,63	R\$	-	0,0%			
10.9	Cedex e carga mensal de energia	M3	33,54	R\$ 15,94	R\$	534,77	-	33,54	R\$ 534,77	R\$	33,54	R\$ 534,77	R\$	-	0,0%			
10.10	TRANSPORTES COM CARIÓTIPO PARA AF_04/19 PARA UNIDADE ADMINISTRATIVA DA SEMA/CO.99 .ADICIONAL PARA EMERGENCIA NA SEMA/UNIDADE ADMINISTRATIVA AF_07/2020	M3KM	1.006,30	R\$ 1,09	R\$	1.095,68	381,00	392,13	R\$ 425,30	R\$	643,56	R\$ 1.006,30	R\$ 1.095,68	R\$	-	0,0%		
10.11	Discarte de resíduos líquidos tipo Effluente Pós-Tratado e esgoto - contrato de coleta de resíduos de coleta com área 1600/09	T	46,96	R\$ 20,75	R\$	974,42	20,00	20,75	R\$ 26,96	R\$	559,42	R\$ 46,96	R\$ 974,42	R\$	-	0,0%		
				R\$	144.139,89				R\$	8.232,20				R\$	135.287,29	R\$	5.631,70	4,15%

Bruno de Matos Santos
 Engenheiro Civil
 CREA-BA nº 051888958-0



PREFEITURA MUNICIPAL SANTALUZ

OBJETO: MANUTENÇÃO DE PRÉDIOS PÚBLICOS

CONTRATO N° 036-2022

LICITAÇÃO N° 013-2022

EXECUTANTE: MP2 CONSTRUÇÕES EIRELI

REFORMA DO SERVIÇO DE ENDEMIAS DA SECRETARIA DE SAÚDE



RELATÓRIO FOTOGRÁFICO - BM 02

VISTA DO PRÉDIO



VISTA DO PISO CERÂMICO



VISTA DO PISO CERÂMICO



Bruno de Matos Santos
Engenheiro Civil
CREA-BA n° 051889956-0

BRUNO DE MATOS SANTOS
ENGENHEIRO CIVIL
CREA-BA N° 051889956-0

DEMOLOÇÃO E APLICAÇÃO DE CONCRETO ARMADO



DEMOLOÇÃO E APLICAÇÃO DE CONCRETO ARMADO



ASSENTAMENTO DE PISO CERÂMICO



Bruno de Matos Santos
Engenheiro Civil
CREA-BA nº 051888958-0

BRUNO DE MATOS SANTOS
CREA-BA Nº 051888958-0
ENGENHEIRO CIVIL

ASSENTAMENTO DE PISO CERÂMICO



ASSENTAMENTO DE PISO CERÂMICO



INSTALAÇÃO DE PONTOS DE TOMADA



Bruno de Matos Santos
Engenheiro Civil
CREA-BA nº 051888958-0

INSTALAÇÃO PONTOS HIDRAÚLICOS



TRATAMENTO DE FISSURAS



TRATAMENTO DE FISSURAS

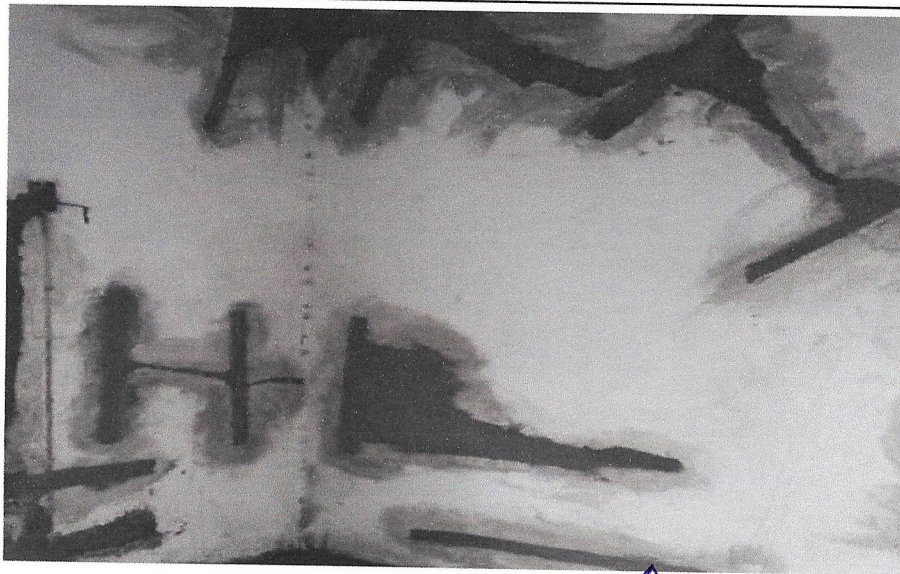

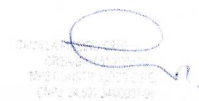

Bruno de Matos Santos
Engenheiro Civil
CREA-BA nº 051888958-0

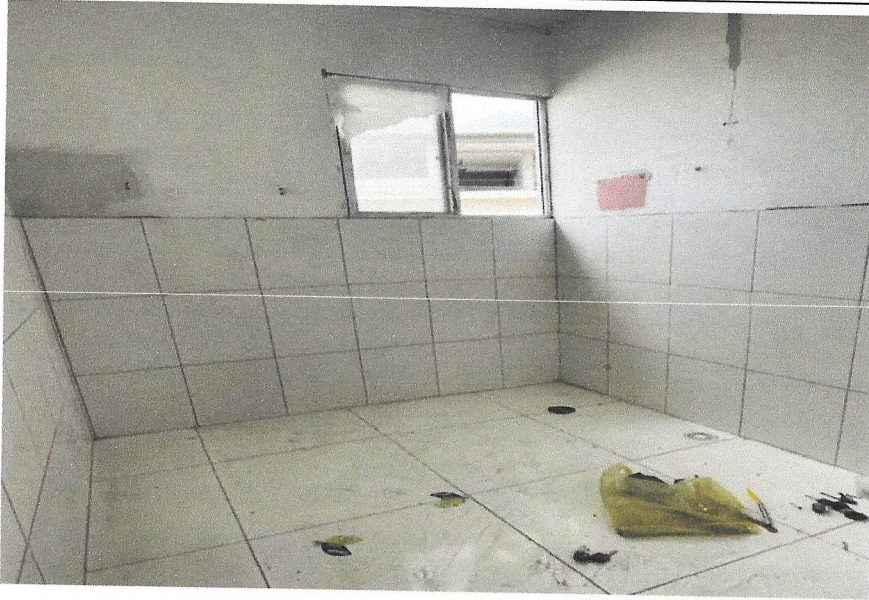

ASSENTAMENTO DE REVESTIMENTO CERÂMICO

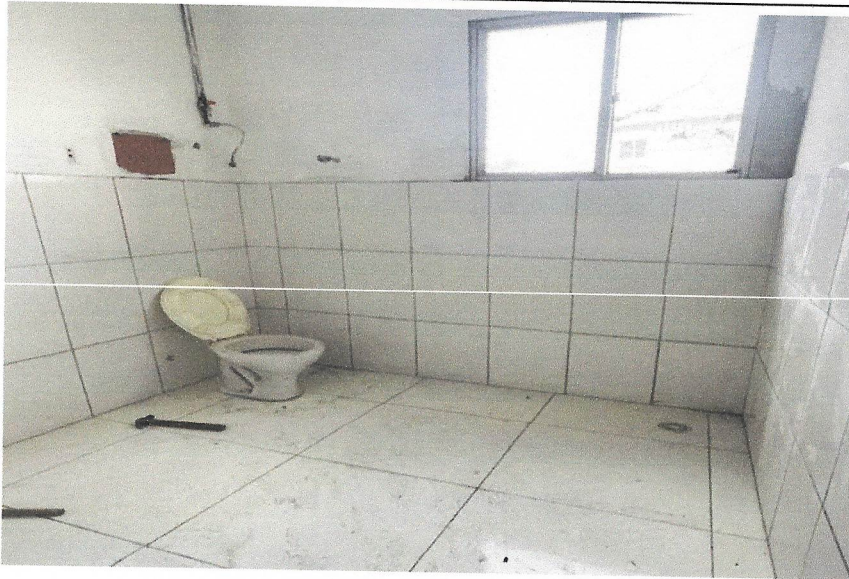

ASSENTAMENTO DE REVESTIMENTO CERÂMICO



APLICAÇÃO DE MASSA ACRÍLICA

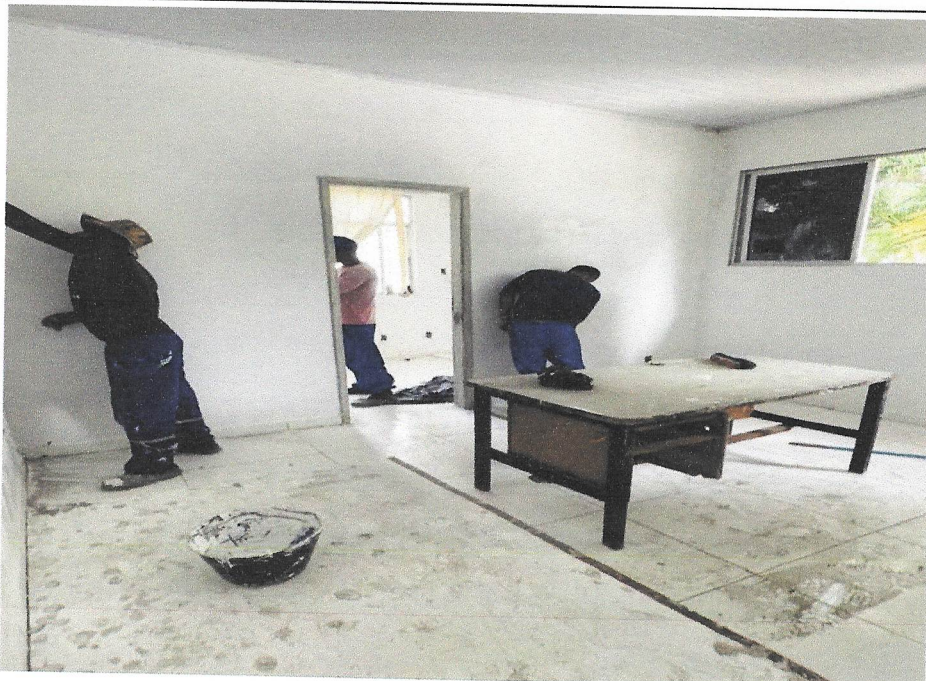

Bruno de Matos Santos
Engenheiro Civil
CREA-BA nº 051889953-0

PINTURA INTERNA DE PAREDES



INSTALAÇÃO DE PORTAS DE MADEIRA



Bruno de Matos Santos
Engenheiro Civil
CREA-BA nº 051888958-0

BRUNO DE MATOS SANTOS
ENGENHEIRO CIVIL
CREA-BA Nº 051888958-0

INSTALAÇÃO DE PAREDE DE GESSO



INSTALAÇÃO DE FORRO PVC

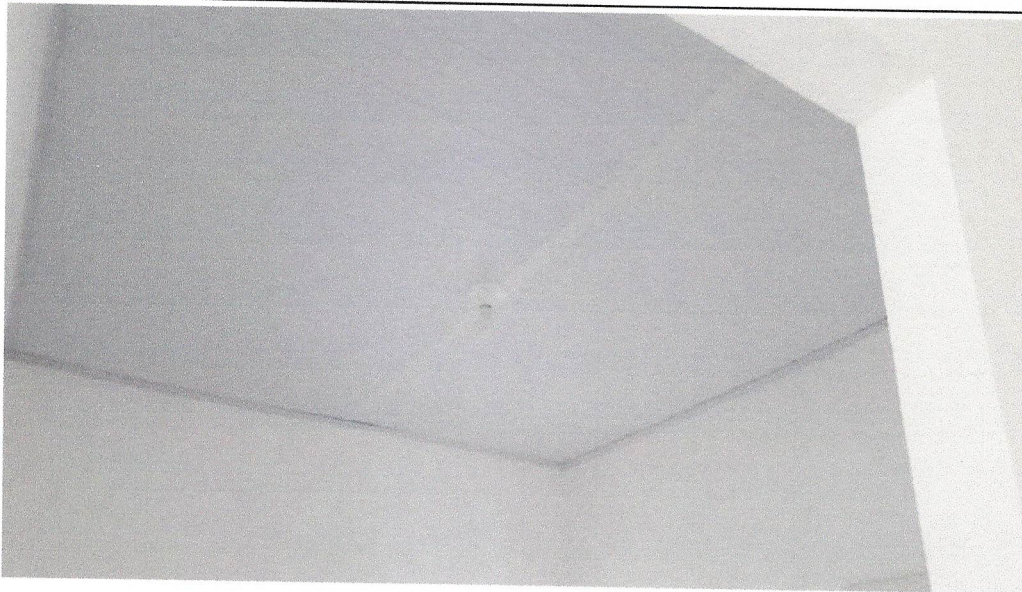

PINTURA INTERNA DE PAREDES



Bruno de Matos Santos
Engenheiro Civil
CREA-BA nº 051888958-0

PINTURA DE PORTA DE MADEIRA 0,80MX2,10M



INSTALAÇÃO DE PORTA DE MADEIRA 0,80MX2,10M



INSTALAÇÃO DE PAREDE DE GESSO



Bruno de Matos Santos
Engenheiro Civil
CREA-BA nº 051888958-0

INSTALAÇÃO DE PAREDE DE GESSO



REVISÃO DE COBERTURA

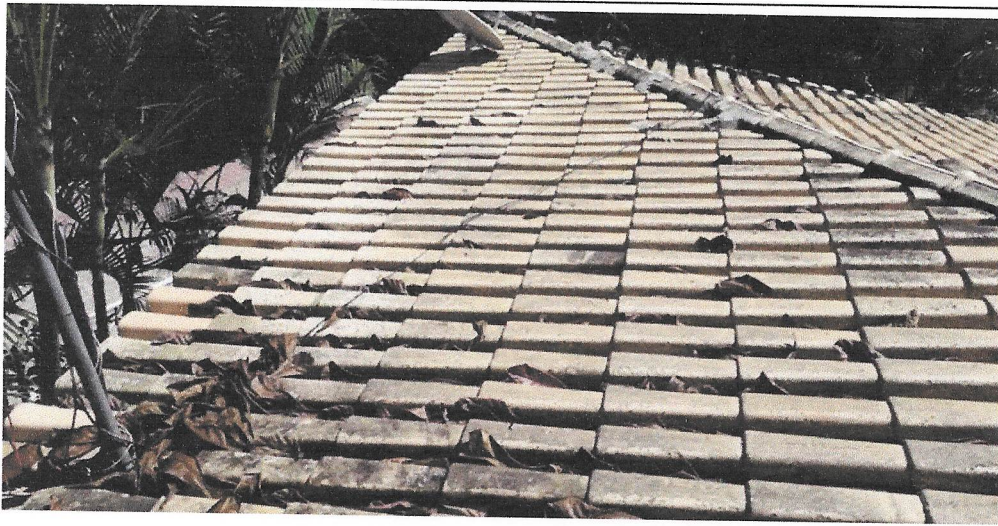

REVISÃO DE COBERTURA



Bruno de Matos Santos
Engenheiro Civil
CREA-BA nº 051888958-0

APLICAÇÃO DE CONTRAPISO PARA PISO CERÂMICO



APLICAÇÃO DE MASSA ÚNICA EM PAREDES INTERNAS

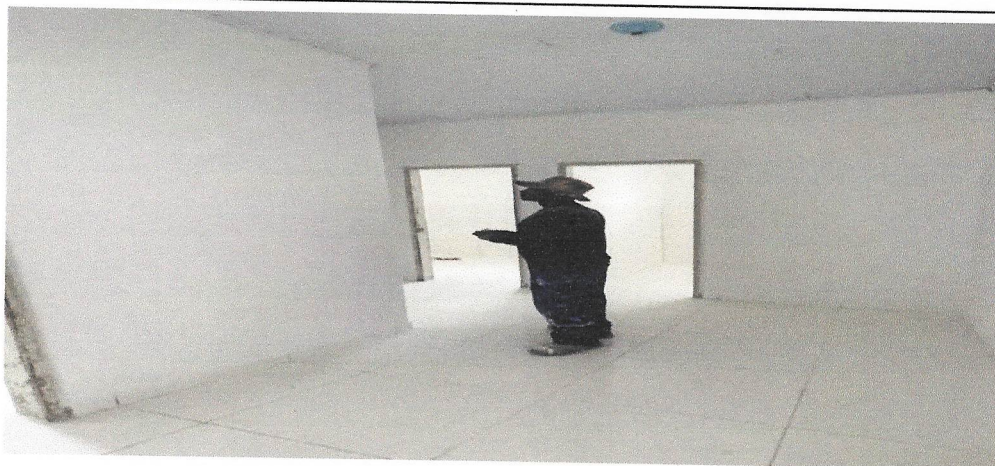

INSTALAÇÃO LAVATÓRIO LOUÇA BRANCA



Bruno de Matos Santos
Engenheiro Civil
CREA-BA nº 051888958-0

CARILDA
CIC-BA
INSTRUMENTAL DE FEITO
DATA 14/08/2019

INSTALAÇÃO VASO SANITÁRIO



APLICAÇÃO DE MASSA ÚNICA EM PAREDES INTERNAS

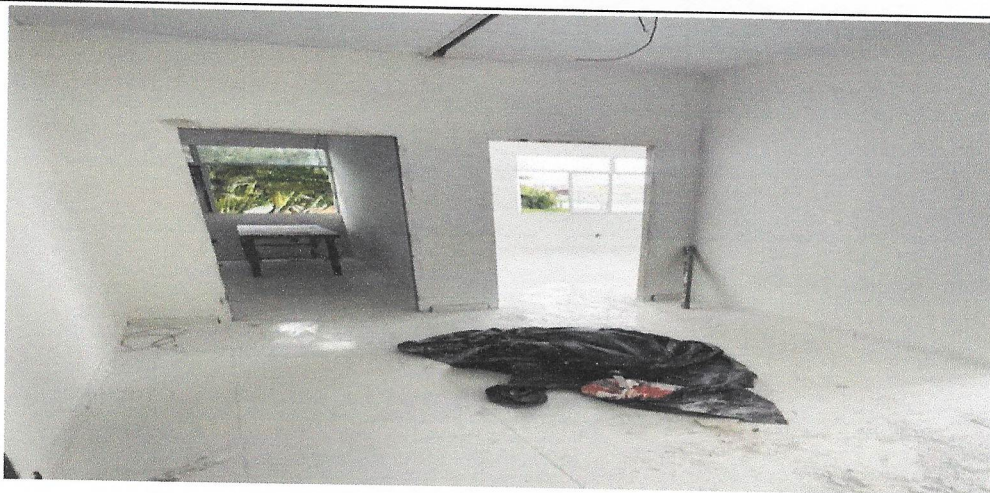

PINTURA DE PAREDES INTERNAS



Bruno de Matos Santos
Engenheiro Civil
CREA-BA nº 051888958-0

CARLOS...
ENGENHEIRO CIVIL
MFC/ABR/03/11/1978
CMA/24/02/1978/92

PINTURA DE PAREDES INTERNAS



INSTALAÇÃO VIDRO DE JANELA 1,20M X 1,00 M

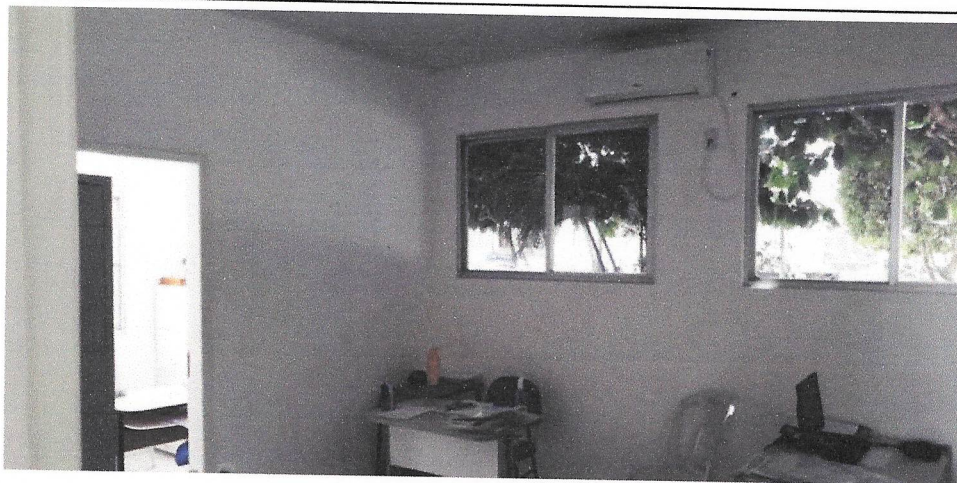

INSTALAÇÃO VIDRO DE JANELA 1,20M X 1,00 M



Bruno de Matos Santos
Engenheiro Civil
CREA-BA nº 051888958-0

INSTALAÇÃO ELÉTRICA



INSTALAÇÃO DE TOMADAS 20A

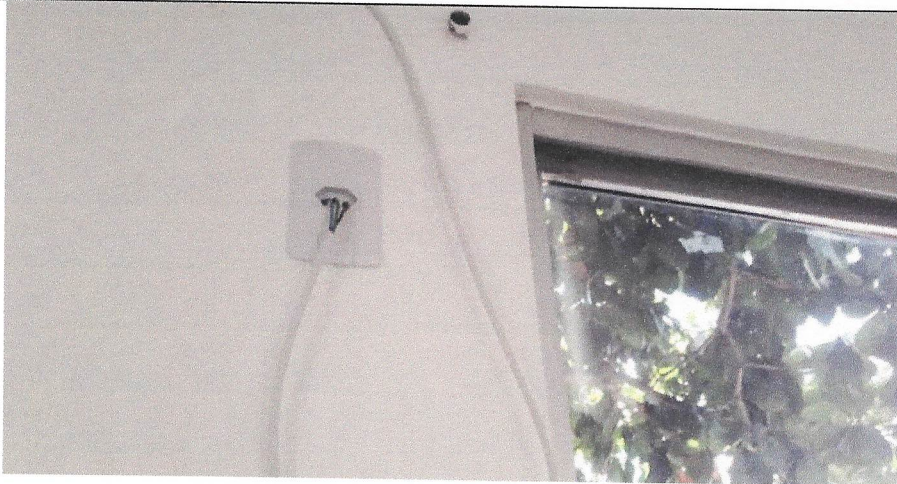

INSTALAÇÃO INTERRUPTOR

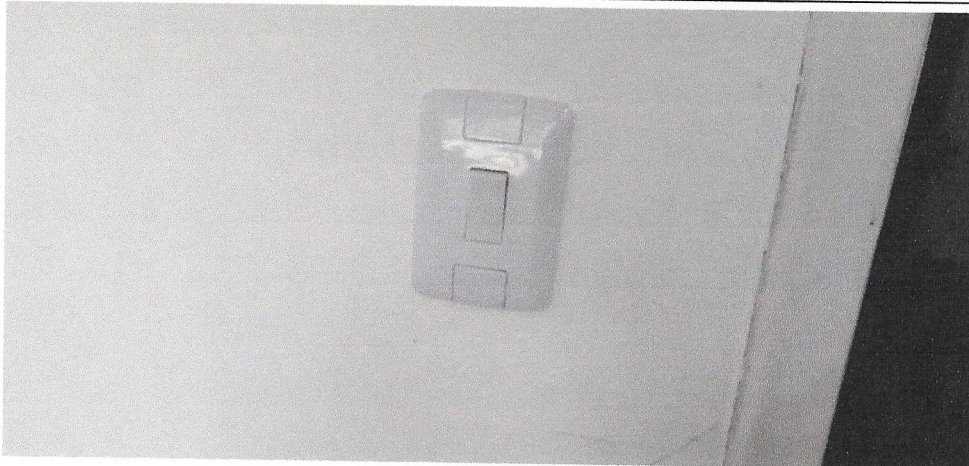

Bruno de Matos Santos
Engenheiro Civil
CREA-BA nº 051888958-0

INSTALAÇÃO INTERRUPTOR

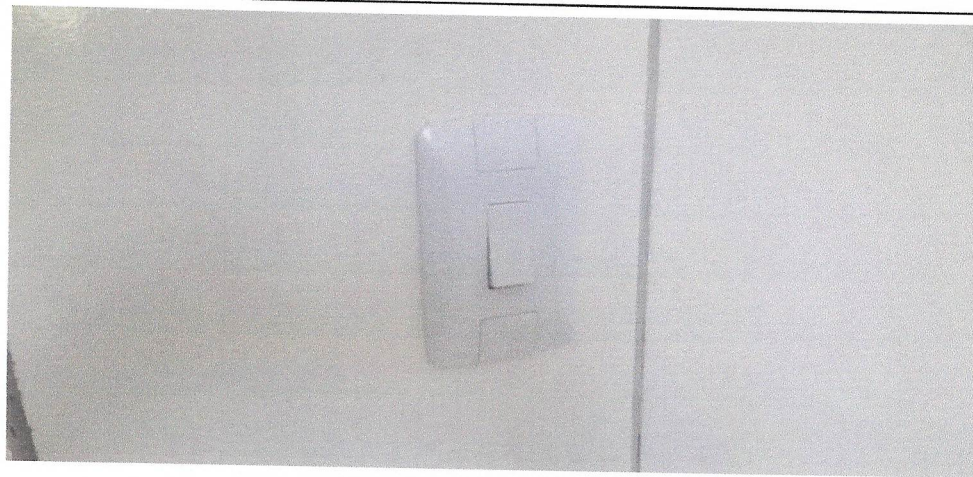

INSTALAÇÃO TOMADA 10A

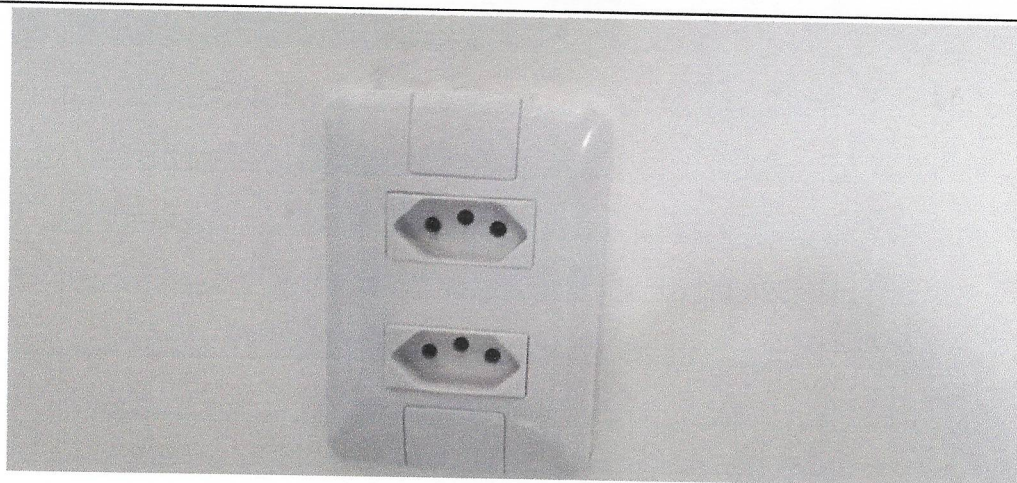

INSTALAÇÃO TOMADA 10A

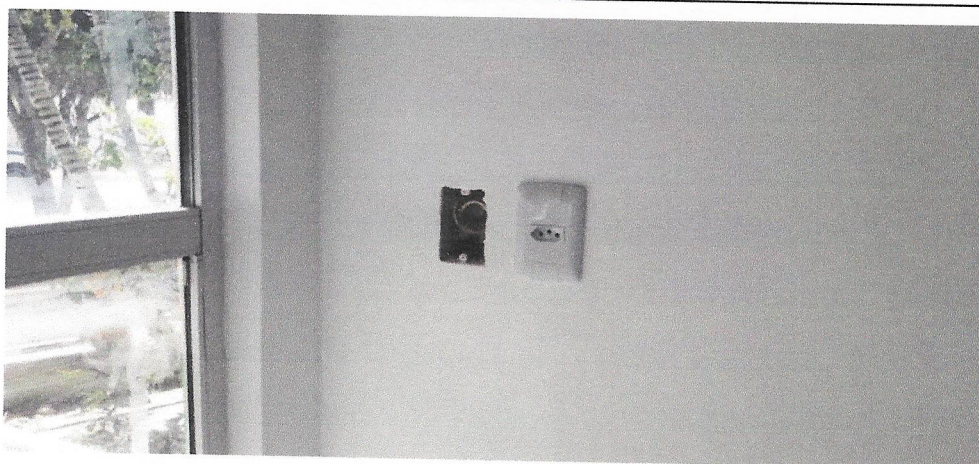

Bruno de Matos Santos
Engenheiro Civil
CREA-BA nº 051888958-0

CONSELHO REGIONAL DE ENGENHARIA E ARQUITETURA DO ESTADO DA BAHIA
CREA-BA Nº 051888958-0

INSTALAÇÃO PIA INOX 1,20M X 0,60M



INSTALAÇÃO ELÉTRICA DE LÂMPADA LED



FACHADA LATERAL DIREITA



Bruno de Matos Santos
Engenheiro Civil
CREA-BA nº 051888958-0

EMPRESA DE ENGENHARIA
CNPJ nº 15.111.111/0001-00
R. ... nº ...

FACHADA LATERAL ESQUERDA



FACHADA FRONTAL

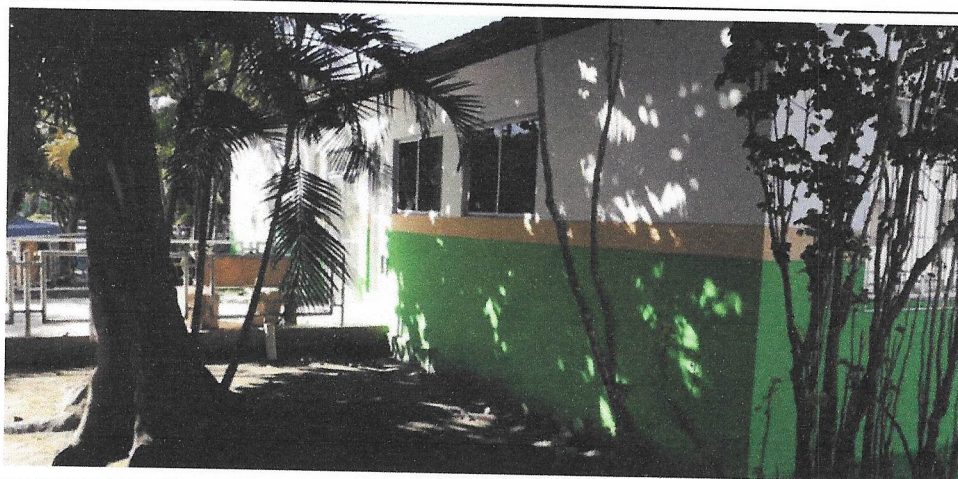

FACHADA FUNDO

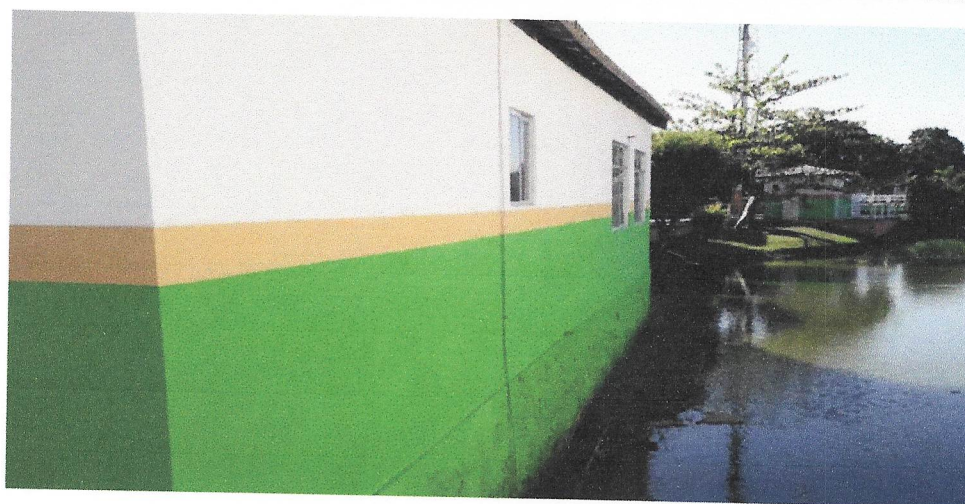

Bruno de Matos Santos
Engenheiro Civil
CREA-BA nº 051888958-0

 RELATÓRIO DIÁRIO DE OBRA				Data						
				S	T	Q	Q	X	S	D
CLIENTE: PREFEITURA MUNICIPAL DE SANTALUZ OBJETO: REFORMA DO SERVIÇO ENDEMIAS DA SECRETARIA DE SAÚDE CONTRATO N° 036-2022 LICITAÇÃO N° 013-2022 RDO: 33				EFETIVO PESSOAL						
Condições Climáticas: Manhã: (1) Tarde: (1) Noite: () SIMBOLOGIA 1- Tempo Bom 2- Chuva c/ cond. Trab, 3- Chuva s/ cond. Trab.				CATEGORIA			QTDE			
SERVIÇOS EXECUTADOS / OCORRÊNCIAS SUBSTITUIÇÃO DE CABOS ELÉTRICO REVISÃO DE PONTOS ELÉTRICO E HIDRÁULICOS RASGO EM ALVENARIA PARA INSTALAÇÃO DRENOS PARA AR CONDICIONADO ASSENTAMENTO DE PISO CERÂMICO				MÃO DE OBRA INDIRETA						
				Gerente de Obra Engenheiro 1 Tec. de Segurança Aux Adm Mestre de obra Encarregado geral 1						
				MÃO DE OBRA DIRETA						
				Topografo Auxiliar de topografia Pedreiro 2 Ajudante Geral 3 Calceiteiro Carpinteiro Operador de Motosserra Motorista Montador Montador/Eletricista Eletricista 1 Gesselro Pintor Operador de Patrol Operador de Escavadeira Operador de Pá carregadeira Motorista de caçamba						
CONSIDERAÇÕES				RESUMO DO EFETIVO						
				EFETIVO DO DIA						
				JORNADA DE TRABALHO						
				Hh DO DIA						
				Hh ACUMULADO						
OBSERVAÇÕES				EFETIVO EQUIPAMENTOS						
				TIPO QTDE.						
				Veículo Leve						
				Caminhão Munck						
				Caminhão Toco						
				Escavadeira						
				Pá carregadeira						
				Caçamba						
				Patrol						
				PC 200						
				Placa Vibratória						
GERENTE DE OBRA:				FISCALIZAÇÃO:						
Data: 12/08/2022				Data: 12/08/2022						





Bruno de Matos Santos
 Engenheiro Civil
 CREA-BA nº 051888958-0



 RELATÓRIO DIÁRIO DE OBRA				Data							
				S	T	Q	Q	S	S	D	
CLIENTE: PREFEITURA MUNICIPAL DE SANTALUZ OBJETO: REFORMA DO SERVIÇO ENDEMIAS DA SECRETARIA DE SAÚDE CONTRATO Nº 036-2022 LICITAÇÃO Nº 013-2022 RDO: 34				EFETIVO PESSOAL							
Condições Climáticas: Manhã: (1) Tarde: (1) Noite: () SIMBOLOGIA 1- Tempo Bom 2- Chuva c/ cond. Trab. 3- Chuva s/ cond. Trab.				CATEGORIA			QTDE				
SEM EXPEDIENTE				MÃO DE OBRA INDIRETA							
				Gerente de Obra							1
				Engenheiro							1
				Tec. de Segurança							
				Aux Adm							
				Mestre de obra							
				Encarregado geral							1
								MÃO DE OBRA DIRETA			
Topografo											
Auxiliar de topografia											
Pedreiro								2			
Ajudante Geral								3			
Calçeteiro											
Carpinteiro											
Operador de Motosserra											
Motorista											
Montador											
Montador/Eletricista											
Eletricista								1			
Gesselro											
Pintor											
Operador de Patrol											
Operador de Escavadeira											
Operador de Pá carregadeira											
Motorista de caçamba											
CONSIDERAÇÕES				RESUMO DO EFETIVO							
				EFETIVO DO DIA							
				JORNADA DE TRABALHO							
				Hh DO DIA							
OBSERVAÇÕES				Hh ACUMULADO							
				EFETIVO EQUIPAMENTOS							
				TIPO							QTDE.
				Veículo Leve							
				Caminhão Munck							
				Caminhão Toco							
				Escavadeira							
				Pá carregadeira							
				Caçamba							
				Patrol							
				PC 200							
Placa Vibratória											
GERENTE DE OBRA:				FISCALIZAÇÃO:							
Data: 13/08/2022				Data: 13/08/2022							



Bruno de Matos Santos
 Engenheiro Civil
 CREA-BA nº 051888958-0

 CREA-BA nº 051888958-0

		RELATÓRIO DIÁRIO DE OBRA			Data												
		CLIENTE: PREFEITURA MUNICIPAL DE SANTALUZ			S T Q Q S S D												
OBJETO: REFORMA DO SERVIÇO ENDEMIAS DA SECRETARIA DE SAÚDE		CONTRATO Nº 036-2022			LICITAÇÃO Nº 013-2022			RDO: 35			EFETIVO PESSOAL						
Condições Climáticas:		Manhã: (2)			Tarde: (1)			Noite: ()			CATEGORIA			QTDE			
SIMBOLOGIA		1- Tempo Bom 2 - Chuva c/ cond. Trab. 3- Chuva s/ cond. Trab.									MÃO DE OBRA INDIRETA						
SEM EXPEDIENTE		SERVIÇOS EXECUTADOS / OCORRÊNCIAS									Gerente de Obra						
											Engenheiro			1			
											Tec. de Segurança						
											Aux. Adm						
											Mestre de obra						
											Encarregado geral			1			
											Hh DO DIA						
		CONSIDERAÇÕES		SERVIÇOS EXECUTADOS / OCORRÊNCIAS									MÃO DE OBRA DIRETA				
									Topografo								
									Auxiliar de topografia								
									Pedreiro			2					
									Ajudante Geral			3					
									Calçeteiro								
									Carpinteiro								
									Operador de Motosserra								
									Motorista								
									Montador								
									Montador/Eletricista								
									Eletricista			1					
									Gesseiro								
									Pintor								
									Operador de Patrol								
									Operador de Escavadeira								
									Operador de Pá carregadeira								
									Motorista de caçamba								
									Hh DO DIA								
OBSERVAÇÕES		RESUMO DO EFETIVO									EFETIVO DO DIA						
											JORNADA DE TRABALHO						
											Hh DO DIA						
											Hh ACUMULADO						
GERENTE DE OBRA:		EFETIVO EQUIPAMENTOS									TIPO						
											Veículo Leve						
											Caminhão Munck						
											Caminhão Toco						
											Escavadeira						
											Pá carregadeira						
											Caçamba						
											Patrol						
											PC 200						
											Placa Vibratória						
Data: 14/08/2022		FISCALIZAÇÃO:									Data: 14/08/2022						

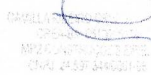

 Bruno de Matos Santos
 Engenheiro Civil
 CREA-BA nº 051888958-0

 BRUNO DE MATOS SANTOS
 ENGENHEIRO CIVIL
 CREA-BA Nº 051888958-0

	RELATÓRIO DIÁRIO DE OBRA					Data												
	CLIENTE: PREFEITURA MUNICIPAL DE SANTALUZ						X											
	OBJETO: REFORMA DO SERVIÇO ENDEMIAS DA SECRETARIA DE SAÚDE						S	T	Q	Q	S	S	D					
	CONTRATO N° 036-2022		LICITAÇÃO N° 013-2022		RDO: 36		EFETIVO PESSOAL											
Condições Climáticas: Manhã: (1) Tarde: (1) Noite: ()							CATEGORIA		QTDE									
SIMBOLOGIA		1- Tempo Bom 2- Chuva c/ cond, Trab. 3- Chuva sf cond, Trab.					MÃO DE OBRA INDIRETA											
<p style="text-align: center;">SERVIÇOS EXECUTADOS / OCORRÊNCIAS</p> <p>SUBSTITUIÇÃO DE CABOS ELÉTRICO RASGO EM ALVENARIA PARA INSTALAÇÃO DRENOS PARA AR CONDICIONADO ASSENTAMENTO DE PISO CERÂMICO</p>						Gerente de Obra												
						Engenheiro					1							
						Tec. de Segurança												
						Aux Adm												
						Mestre de obra												
						Encarregado geral					1							
												MÃO DE OBRA DIRETA						
CONSIDERAÇÕES						RESUMO DO EFETIVO												
OBSERVAÇÕES						EFETIVO DO DIA												
GERENTE DE OBRA:						FISCALIZAÇÃO:												
Data: 15/08/2022						Data: 15/08/2022												



Bruno de Matos Santos
 Engenheiro Civil
 CREA-BA nº 051888958-0

 PREFEITURA MUNICIPAL DE SANTALUZ
 SECRETARIA DE SAÚDE

		RELATÓRIO DIÁRIO DE OBRA				Data																								
						S	T	Q	Q	S	S	D																		
CLIENTE: PREFEITURA MUNICIPAL DE SANTALUZ OBJETO: REFORMA DO SERVIÇO ENDEMIAS DA SECRETARIA DE SAÚDE						EFETIVO PESSOAL																								
CONTRATO N° 036-2022 LICITAÇÃO N° 013-2022 RDD: 37						CATEGORIA		QTDE																						
Condições Climáticas: Manhã: (1) Tarde: (1) Noite: ()						MÃO DE OBRA INDIRETA																								
SIMBOLOGIA 1- Tempo Bom 2 - Chuva c/ cond. Trab. 3- Chuva s/ cond. Trab.						Gerente de Obra Engenheiro 1 Tec. de Segurança Aux Adm Mestre de obra Encarregado geral 1																								
SUBSTITUIÇÃO DE CABOS ELETRICO RASGO EM ALVENARIA PARA INSTALAÇÃO DRENOS PARA AR CONDICIONADO ASSENTAMENTO DE PISO CERÂMICO		SERVIÇOS EXECUTADOS / OCORRÊNCIAS				MÃO DE OBRA DIRETA Topografo Auxiliar de topografia Pedreiro 2 Ajudante Geral 3 Calceiteiro Carpinteiro Operador de Motosserra Motorista Montador Montador/Eletricista Eletricista 1 Gesselro Pintor Operador de Patrol Operador de Escavadeira Operador de Pá carregadeira Motorista de caçamba																								
						Hh DO DIA																								
						Hh DO DIA																								
						RESUMO DO EFETIVO																								
						EFETIVO DO DIA																								
						JORNADA DE TRABALHO																								
						Hh DO DIA																								
						Hh ACUMULADO																								
						EFETIVO EQUIPAMENTOS																								
						<table border="1"> <thead> <tr> <th>TIPO</th> <th>QTDE.</th> </tr> </thead> <tbody> <tr><td>Veículo Leve</td><td></td></tr> <tr><td>Caminhão Munck</td><td></td></tr> <tr><td>Caminhão Toco</td><td></td></tr> <tr><td>Escavadeira</td><td></td></tr> <tr><td>Pá carregadeira</td><td></td></tr> <tr><td>Caçamba</td><td></td></tr> <tr><td>Patrol</td><td></td></tr> <tr><td>PC 200</td><td></td></tr> <tr><td>Placa Vibratória</td><td></td></tr> </tbody> </table>							TIPO	QTDE.	Veículo Leve		Caminhão Munck		Caminhão Toco		Escavadeira		Pá carregadeira		Caçamba		Patrol		PC 200	
TIPO	QTDE.																													
Veículo Leve																														
Caminhão Munck																														
Caminhão Toco																														
Escavadeira																														
Pá carregadeira																														
Caçamba																														
Patrol																														
PC 200																														
Placa Vibratória																														
GERENTE DE OBRA:		FISCALIZAÇÃO:																												
Data: 16/08/2022		Data: 16/08/2022																												

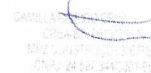

Bruno de Matos Santos
 Engenheiro Civil
 CREA-BA n° 051888958-0



 PREFEITURA MUNICIPAL DE SANTALUZ
 SECRETARIA DE SAÚDE

		RELATÓRIO DIÁRIO DE OBRA				Data									
		CLIENTE: PREFEITURA MUNICIPAL DE SANTALUZ				S	T	X	Q	Q	S	S	D		
OBJETO: REFORMA DO SERVIÇO ENDEMIAS DA SECRETARIA DE SAÚDE		CONTRATO Nº 036-2022			LICITAÇÃO Nº 013-2022		RDO: 38		EFETIVO PESSOAL						
Condições Climáticas:		Manhã: (1)		Tarde: (1)		Noite: ()		CATEGORIA				QTDE			
SIMBOLOGIA		1- Tempo Bom 2- Chuva c/ cond. Trab. 3- Chuva s/ cond. Trab.								MÃO DE OBRA INDIRETA					
SUBSTITUIÇÃO DE CABOS ELETRICO RASGO EM ALVENARIA PARA INSTALAÇÃO DRENOS PARA AR CONDICIONADO ASSENTAMENTO DE PISO CERÂMICO		SERVIÇOS EXECUTADOS / OCORRÊNCIAS						Gerente de Obra							
		Engenheiro						1							
		Tec. de Segurança													
		Aux Adm													
		Mestre de obra													
		Encarregado geral						1							
		Hh DO DIA													
								MÃO DE OBRA DIRETA							
		Topografo													
		Auxiliar de topografia													
		Pedreiro						2							
		Ajudante Geral						3							
		Calçateiro													
		Carpinteiro													
		Operador de Motosserra													
		Motorista													
		Montador													
		Montador/Eletricista													
		Eletricista						1							
		Gesselho													
Pintor															
Operador de Patrol															
Operador de Escavadeira															
Operador de Pá carregadeira															
Motorista de caçamba															
Hh DO DIA															
CONSIDERAÇÕES								RESUMO DO EFETIVO							
		EFETIVO DO DIA													
		JORNADA DE TRABALHO													
		Hh DO DIA													
		Hh ACUMULADO													
OBSERVAÇÕES								EFETIVO EQUIPAMENTOS							
		TIPO						QTDE.							
		Veículo Leve													
		Caminhão Muncck													
		Caminhão Toco													
		Escavadeira													
		Pá carregadeira													
		Caçamba													
		Patrol													
		PC 200													
		Placa Vibratória													
GERENTE DE OBRA:				FISCALIZAÇÃO:											
Data: 17/08/2022				Data: 17/08/2022											

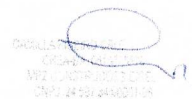



Bruno de Matos Santos
 Engenheiro Civil
 CREA-BA nº 051888958-0



 RELATÓRIO DIÁRIO DE OBRA				Data						
				S	T	Q	Q	S	S	D
CLIENTE: PREFEITURA MUNICIPAL DE SANTALUZ OBJETO: REFORMA DO SERVIÇO ENDEMIAS DA SECRETARIA DE SAÚDE CONTRATO Nº 036-2022 LICITAÇÃO Nº 013-2022 RDO: 39				EFETIVO PESSOAL						
Condições Climáticas: Manhã: (1) Tarde: (1) Noite: () SIMBOLOGIA 1- Tempo Bom 2 - Chuva c/ cond. Trab. 3- Chuva s/ cond. Trab.				CATEGORIA			QTDE			
SERVIÇOS EXECUTADOS / OCORRÊNCIAS SUBSTITUIÇÃO DE CABOS ELETRICO RASGO EM ALVENARIA PARA INSTALAÇÃO DRENOS PARA AR CONDICIONADO ASSENTAMENTO DE PISO CERÂMICO				MÃO DE OBRA INDIRETA						
				Gerente de Obra Engenheiro 1 Tec. de Segurança Aux Adm Mestre de obra Encarregado geral 1						
				MÃO DE OBRA DIRETA						
				Topografo Auxiliar de topografia Pedreiro 2 Ajudante Geral 3 Calceiteiro Carpinteiro Operador de Motosserra Motorista Montador Montador/Eletricista Eletricista 1 Gesselro Pintor Operador de Patrol Operador de Escavadeira Operador de Pá carregadeira Motorista de caçamba						
CONSIDERAÇÕES				RESUMO DO EFETIVO						
				EFETIVO DO DIA						
				JORNADA DE TRABALHO						
				Hh DO DIA						
OBSERVAÇÕES				Hh ACUMULADO						
				EFETIVO EQUIPAMENTOS						
				TIPO QTDE. Veículo Leve Caminhão Munck Caminhão Toco Escavadeira Pá carregadeira Caçamba Patrol PC 200 Placa Vibratória						
GERENTE DE OBRA:				FISCALIZAÇÃO:						
Data: 18/08/2022				Data: 18/08/2022						

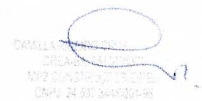

Bruno de Matos Santos
 Engenheiro Civil
 CREA-BA nº 051888958-0



		RELATÓRIO DIÁRIO DE OBRA			Data					
					S	T	Q	Q	X	S
CLIENTE: PREFEITURA MUNICIPAL DE SANTALUZ		OBJETO: REFORMA DO SERVIÇO ENDEMIAS DA SECRETARIA DE SAÚDE			EFETIVO PESSOAL					
CONTRATO Nº 036-2022		LICITAÇÃO Nº 013-2022		RDO: 40	CATEGORIA			QTDE		
Condições Climáticas:		Manhã: (2)		Tarde: (1)		Noite: ()				
SIMBOLOGIA		1- Tempo Bom 2 - Chuva cf cond. Trab. 3- Chuva sf cond. Trab.			MÃO DE OBRA INDIRETA					
SUBSTITUIÇÃO DE CABOS ELETRICO RASGO EM ALVENARIA PARA INSTALAÇÃO DRENOS PARA AR CONDICIONADO ASSENTAMENTO DE PISO CERÂMICO		SERVIÇOS EXECUTADOS / OCORRÊNCIAS			Gerente de Obra					
					Engenheiro 1					
					Tec. de Segurança					
					Aux Adm					
					Mestre de obra					
					Encarregado geral 1					
					Hh DO DIA					
		CONSIDERAÇÕES					MÃO DE OBRA DIRETA			
				Topografo						
				Auxiliar de topografia						
				Pedreiro 2						
				Ajudante Geral 3						
				Calçateiro						
				Carpinteiro						
				Operador de Motoserra						
				Motorista						
				Montador						
				Montador/Eletricista						
				Eletricista 1						
				Gesseiro						
				Pintor						
				Operador de Patrol						
			Operador de Escavadeira							
			Operador de Pá carregadeira							
			Motorista de caçamba							
			Hh DO DIA							
OBSERVAÇÕES					RESUMO DO EFETIVO					
					EFETIVO DO DIA					
					JORNADA DE TRABALHO					
					Hh DO DIA					
			Hh ACUMULADO							
GERENTE DE OBRA:					EFETIVO EQUIPAMENTOS					
					TIPO			QTDE.		
					Veículo Leve					
					Caminhão Munck					
					Caminhão Toco					
					Escavadeira					
					Pá carregadeira					
					Caçamba					
					Patrol					
					PC 200					
			Placa Vibratória							
Data: 19/08/2022		FISCALIZAÇÃO:			Data: 19/08/2022					



Bruno de Matos Santos
 Engenheiro Civil
 CREA-BA nº 051888958-0



		RELATÓRIO DIÁRIO DE OBRA			Data						
					S	T	Q	Q	S	S	D
CLIENTE: PREFEITURA MUNICIPAL DE SANTALUZ OBJETO: REFORMA DO SERVIÇO ENDEMIAS DA SECRETARIA DE SAÚDE CONTRATO N° 036-2022 LICITAÇÃO N° 013-2022 RDO: 41		EFETIVO PESSOAL									
Condições Climáticas: Manhã: (1) Tarde: (2) Noite: () SIMBOLOGIA: 1- Tempo Bom 2 - Chuva c/ cond. Trab. 3- Chuva s/ cond. Trab.		CATEGORIA			QTDE				MÃO DE OBRA INDIRETA		
SEM EXPEDIENTE		SERVIÇOS EXECUTADOS / OCORRÊNCIAS			Gerente de Obra		1				
					Engenheiro						
					Tec. de Segurança						
					Aux Adm						
					Mestre de obra						
					Encarregado geral		1				
					Hh DO DIA						
		MÃO DE OBRA DIRETA			Topografo						
					Auxiliar de topografia						
					Pedreiro		2				
					Ajudante Geral		3				
					Calceteiro						
					Carpinteiro						
					Operador de Motosserra						
					Motorista						
					Montador						
					Montador/Eletricista						
					Eletricista						
					Gesseiro						
					Pintor						
					Operador de Patrol						
					Operador de Escavadeira						
					Operador de Pá carregadeira						
					Motorista de caçamba						
					Hh DO DIA						
CONSIDERAÇÕES					RESUMO DO EFETIVO						
					EFETIVO DO DIA						
					JORNADA DE TRABALHO						
					Hh DO DIA						
					Hh ACUMULADO						
OBSERVAÇÕES					EFETIVO EQUIPAMENTOS						
					TIPO		QTDE				
					Veiculo Leve						
					Caminhão Munck						
					Caminhão Toco						
					Escavadeira						
					Pá carregadeira						
					Caçamba						
					Patrol						
					PC 200						
					Placa Vibratória						
GERENTE DE OBRA:		FISCALIZAÇÃO:									
Data: 20/08/2022		Data: 20/08/2022									



 Bruno de Matos Santos
 Engenheiro Civil
 CREA-BA nº 051888958-0



 RELATÓRIO DIÁRIO DE OBRA				Data										
				S	T	Q	Q	S	S	X				
CLIENTE: PREFEITURA MUNICIPAL DE SANTALUZ OBJETO: REFORMA DO SERVIÇO ENDEMIAS DA SECRETARIA DE SAÚDE CONTRATO N° 036-2022 LICITAÇÃO N° 013-2022 RDO: 42				EFETIVO PESSOAL										
Condições Climáticas: Manhã: (1) Tarde: (2) Noite: () SIMBOLOGIA 1- Tempo Bom 2- Chuva c/ cond. Trab. 3- Chuva s/ cond. Trab.				CATEGORIA			QTDE							
SEM EXPEDIENTE				MÃO DE OBRA INDIRETA										
				Gerente de Obra Engenheiro 1 Tec. de Segurança Aux Adm Mestre de obra Encarregado geral 1										
SERVIÇOS EXECUTADOS / OCORRÊNCIAS				MÃO DE OBRA DIRETA										
				Topografo Auxiliar de topografia Pedreiro 2 Ajudante Geral 3 Calceteiro Carpinteiro Operador de Motosserra Motorista Montador Montador/Eletricista Eletricista Gesselro Pintor Operador de Patrol Operador de Escavadeira Operador de Pá carregadeira Motorista de caçamba										
				Hh DO DIA										
				RESUMO DO EFETIVO										
				EFETIVO DO DIA										
				JORNADA DE TRABALHOS										
				Hh DO DIA										
				Hh ACUMULADO										
				OBSERVAÇÕES				EFETIVO EQUIPAMENTOS						
								TIPO QTDE.						
								Veículo Leve						
								Caminhão Munck						
								Caminhão Toco						
								Escavadeira						
								Pá carregadeira						
								Caçamba						
Patrol														
GERENTE DE OBRA: Data: 21/08/2022				FISCALIZAÇÃO: Data: 21/08/2022										

Bruno de Matos Santos
 Engenheiro Civil
 CREA-BA nº 051888958-0



		RELATÓRIO DIÁRIO DE OBRA					Data										
		X	S	T	Q	Q	S	S	D								
CLIENTE: PREFEITURA MUNICIPAL DE SANTALUZ							EFETIVO PESSOAL										
OBJETO: REFORMA DO SERVIÇO ENDEMIAS DA SECRETARIA DE SAÚDE							CATEGORIA					QTDE					
CONTRATO Nº 036-2022		LICITAÇÃO Nº 013-2022			RDO: 43		MÃO DE OBRA INDIRETA										
Condições Climáticas: Manhã: (1) Tarde: (1) Noite: ()							Gerente de Obra										
SIMBOLOGIA		1- Tempo Bom 2- Chuva c/ cond. Trab. 3- Chuva s/ cond. Trab.					Engenheiro 1										
SERVIÇOS EXECUTADOS / OCORRÊNCIAS		<p>RASGO EM ALVENARIA PARA INSTALAÇÃO DRENOS PARA AR CONDICIONADO</p> <p>ASSENTAMENTO DE PISO E REVESTIMENTO CERÂMICO</p> <p>LEVANTE DE ALVENARIA DE BLOCO DE GESSO</p> <p>EMASSAMENTO COM MASSA ACRILICA</p>															
		<p>Tec. de Segurança</p> <p>Aux Adm</p> <p>Mestre de obra</p> <p>Encarregado geral 1</p> <p>Hh DO DIA</p>															
		<p>MÃO DE OBRA DIRETA</p> <p>Topografo</p> <p>Auxiliar de topografia</p> <p>Pedreiro 2</p> <p>Ajudante Geral 3</p> <p>Calçeteiro</p> <p>Carpinteiro</p> <p>Operador de Motoserra</p> <p>Motorista</p> <p>Montador</p> <p>Montador/Eletricista</p> <p>Eletricista</p> <p>Gesseiro</p> <p>Pintor</p> <p>Operador de Patrol</p> <p>Operador de Escavadeira</p> <p>Operador de Pá carregadeira</p> <p>Motorista de caçamba</p> <p>Hh DO DIA</p>															
CONSIDERAÇÕES		RESUMO DO EFETIVO															
		<p>EFETIVO DO DIA</p> <p>JORNADA DE TRABALHO</p> <p>Hh DO DIA</p> <p>Hh ACUMULADO</p>															
OBSERVAÇÕES		EFETIVO EQUIPAMENTOS															
		<p>TIPO</p> <p>QTDE.</p> <p>Veiculo Leve</p> <p>Caminhão Muncck</p> <p>Caminhão Toco</p> <p>Escavadeira</p> <p>Pá carregadeira</p> <p>Caçamba</p> <p>Patrol</p> <p>PC 200</p> <p>Placa Vibratória</p>															
GERENTE DE OBRA:		FISCALIZAÇÃO:															
Data: 22/08/2022		Data: 22/08/2022															





Bruno de Matos Santos
Engenheiro Civil
CREA-BA nº 051888958-0

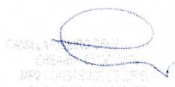

		RELATÓRIO DIÁRIO DE OBRA			Data						
					S	T	Q	Q	S	S	D
CLIENTE: PREFEITURA MUNICIPAL DE SANTALUZ OBJETO: REFORMA DO SERVIÇO ENDEMIAS DA SECRETARIA DE SAÚDE CONTRATO Nº 036-2022 LICITAÇÃO Nº 013-2022 RDO: 44		EFETIVO PESSOAL									
Condições Climáticas: Manhã: (2) Tarde: (1) Noite: () SIMBOLOGIA 1- Tempo Bom 2 - Chuva c/ cond. Trab. 3- Chuva s/ cond. Trab.		CATEGORIA			QTDE						
SERVIÇOS EXECUTADOS / OCORRÊNCIAS		MÃO DE OBRA INDIRETA									
RASGO EM ALVENARIA PARA INSTALAÇÃO DRENOS PARA AR CONDICIONADO ASSENTAMENTO DE PISO E REVESTIMENTO CERÂMICO LEVANTE DE ALVENARIA DE BLOCO DE GESSO EMASSAMENTO COM MASSA ACRÍLICA		Gerente de Obra						1			
		Engenheiro									
		Tec. de Segurança									
		Aux Adm									
		Mestre de obra									
		Encarregado geral						1			
		Hh DO DIA									
		MÃO DE OBRA DIRETA									
		Topografo									
		Auxiliar de topografia									
Pedreiro						2					
Ajudante Geral						3					
Calceteiro											
Carpinteiro											
Operador de Motosserra											
Motorista											
Montador											
Montador/Eletricista											
Eletricista											
Gesseiro											
Pintor											
Operador de Patrol											
Operador de Escavadeira											
Operador de Pá carregadeira											
Motorista de caçamba											
Hh DO DIA											
CONSIDERAÇÕES		RESUMO DO EFETIVO									
		EFETIVO DO DIA									
		JORNADA DE TRABALHO									
		Hh DO DIA									
		Hh ACUMULADO									
OBSERVAÇÕES		EFETIVO EQUIPAMENTOS									
		TIPO						QTDE.			
		Veículo Leve									
		Caminhão Munck									
		Caminhão Toco									
		Escavadeira									
		Pá carregadeira									
		Caçamba									
		Patrol									
PC 200											
Placa Vibratória											
GERENTE DE OBRA:		FISCALIZAÇÃO:									
Data: 23/08/2022		Data: 23/08/2022									

 Bruno de Matos Santos
 Engenheiro Civil
 CREA-BA nº 051888958-0



 BRUNO DE MATOS SANTOS
 ENGENHEIRO CIVIL
 CREA-BA Nº 051888958-0

 RELATÓRIO DIÁRIO DE OBRA			Data						
			S	T	Q	X	Q	S	S
CLIENTE: PREFEITURA MUNICIPAL DE SANTALUZ OBJETO: REFORMA DO SERVIÇO ENDEMIAS DA SECRETARIA DE SAÚDE CONTRATO Nº 036-2022 LICITAÇÃO Nº 013-2022 RDO: 45			EFETIVO PESSOAL						
Condições Climáticas: Manhã: (2) Tarde: (1) Noite: () SIMBOLOGIA 1- Tempo Bom 2- Chuva c/ cond. Trab. 3- Chuva s/ cond. Trab.			CATEGORIA			QTDE			
SERVIÇOS EXECUTADOS / OCORRÊNCIAS			MÃO DE OBRA INDIRETA						
RASGO EM ALVENARIA PARA INSTALAÇÃO DRENOS PARA AR CONDICIONADO ASSENTAMENTO DE PISO E REVESTIMENTO CERÂMICO LEVANTE DE ALVENARIA DE BLOCO DE GESSO EMASSAMENTO COM MASSA ACRÍLICA			Gerente de Obra			1			
			Engenheiro			1			
			Tec. de Segurança						
			Aux Adm						
			Mestre de obra						
			Encarregado geral			1			
			Hh DO DIA						
			MÃO DE OBRA DIRETA						
			Topografo						
			Auxiliar de topografia						
Pedreiro			2						
Ajudante Geral			3						
Calçeteiro									
Carpinteiro									
Operador de Motosserra									
Motorista									
Montador									
Montador/Eletricista									
Eletricista									
Gesseiro									
Pintor									
Operador de Patrol									
Operador de Escavadeira									
Operador de Pá carregadeira									
Motorista de caçamba									
Hh DO DIA									
CONSIDERAÇÕES			RESUMO DO EFETIVO						
			EFETIVO DO DIA						
			JORNADA DE TRABALHO						
			Hh DO DIA						
			Hh ACUMULADO						
OBSERVAÇÕES			EFETIVO EQUIPAMENTOS						
			TIPO			QTDE.			
			Veículo Leve						
			Caminhão Munck						
			Caminhão Toco						
			Escavadeira						
			Pá carregadeira						
			Caçamba						
			Patrol						
			PC 200						
			Placa Vibratória						
GERENTE DE OBRA:			FISCALIZAÇÃO:						
Data: 24/08/2022			Data: 24/08/2022						



Bruno de Matos Santos
 Engenheiro Civil
 CREA-BA nº 051888958-0



		RELATÓRIO DIÁRIO DE OBRA			Data						
		S	T	Q	Q	X	S	S	D		
CLIENTE: PREFEITURA MUNICIPAL DE SANTALUZ OBJETO: REFORMA DO SERVIÇO ENDEMIAS DA SECRETARIA DE SAÚDE					EFETIVO PESSOAL						
CONTRATO N° 036-2022 LICITAÇÃO N° 013-2022 RDO: 46					CATEGORIA QTDE						
Condições Climáticas: Manhã: (1) Tarde: (1) Noite: ()					MÃO DE OBRA INDIRETA						
SIMBOLOGIA 1- Tempo Bom 2- Chuva c/ cond. Trab. 3- Chuva s/ cond. Trab.					Gerente de Obra						
SERVIÇOS EXECUTADOS / OCORRÊNCIAS EMASSAMENTO COM MASSA ACRÍLICA INSTALAÇÃO DE PORTAS EMASSAMENTO COM MASSA ACRÍLICA					Engenheiro 1 Tec. de Segurança Aux Adm Mestre de obra Encarregado geral 1						
					Hh DO DIA						
					MÃO DE OBRA DIRETA						
					Topografo Auxiliar de topografia Pedreiro 2 Ajudante Geral 3 Calçeteiro Carpinteiro Operador de Motosserra Motorista Montador Montador/Eletricista Eletricista Gesselro Pintor Operador de Patrol Operador de Escavadeira Operador de Pá carregadeira Motorista de caçamba						
					Hh DO DIA						
					RESUMO DO EFETIVO						
					EFETIVO DO DIA JORNADA DE TRABALHO Hh DO DIA Hh ACUMULADO						
					EFETIVO EQUIPAMENTOS						
					TIPO QTDE. Veículo Leve Caminhão Munck Caminhão Toco Escavadeira Pá carregadeira Caçamba Patrol PC 200 Placa Vibratória						
		GERENTE DE OBRA: Data: 25/08/2022		FISCALIZAÇÃO: Data: 25/08/2022							



Bruno de Matos Santos
 Engenheiro Civil
 CREA-BA nº 051888958-0



		RELATÓRIO DIÁRIO DE OBRA				Data							
						S	T	Q	Q	X	S	S	D
CLIENTE: PREFEITURA MUNICIPAL DE SANTALUZ OBJETO: REFORMA DO SERVIÇO ENDEMIAS DA SECRETARIA DE SAÚDE CONTRATO N° 036-2022 LICITAÇÃO N° 013-2022 RDO: 47		EFETIVO PESSOAL											
Condições Climáticas: Manhã: (1) Tarde: (1) Noite: ()		CATEGORIA					QTDE						
SIMBOLOGIA		MÃO DE OBRA INDIRETA											
SERVIÇOS EXECUTADOS / OCORRÊNCIAS EMASSAMENTO COM MASSA ACRÍLICA INSTALAÇÃO DE PORTAS EMASSAMENTO COM MASSA ACRÍLICA		Gerente de Obra Engenheiro 1 Tec. de Segurança Aux Adm Mestre de obra Encarregado geral 1											
		MÃO DE OBRA DIRETA Topografo Auxiliar de topografia Pedreiro 2 Ajudante Geral 3 Calceteiro Carpinteiro Operador de Motosserra Motorista Montador Montador/Eletricista Eletricista Gesseiro Pintor Operador de Patrol Operador de Escavadeira Operador de Pá carregadeira Motorista de caçamba											
CONSIDERAÇÕES		RESUMO DO EFETIVO EFETIVO DO DIA JORNADA DE TRABALHO Hh DO DIA Hh ACUMULADO											
OBSERVAÇÕES		EFETIVO EQUIPAMENTOS TIPO QTDE. Veículo Leve Caminhão Munck Caminhão Toco Escavadeira Pá carregadeira Caçamba Patrol PC 200 Placa Vibratória											
GERENTE DE OBRA: Data: 26/08/2022		FISCALIZAÇÃO: Data: 26/08/2022											



Bruno de Matos Santos
 Engenheiro Civil
 CREA-BA nº 051888958-0



RELATÓRIO DIÁRIO DE OBRA				Data						
				S	T	Q	Q	S	X	D
	CLIENTE: PREFEITURA MUNICIPAL DE SANTALUZ			ELETIVO PESSOAL Gerente de Obra Engenheiro 1 Tec. de Segurança Aux Adm Mestre de obra Encarregado geral 1 MÃO DE OBRA INDIRETA Gerente de Obra Engenheiro 1 Tec. de Segurança Aux Adm Mestre de obra Encarregado geral 1 Hh DO DIA MÃO DE OBRA DIRETA Topografo Auxiliar de topografia Pedreiro 2 Ajudante Geral 3 Calceteiro Carpinteiro Operador de Motosserra Motorista Montador Montador/Eletricista Eletricista Gessseiro Pintor Operador de Patrol Operador de Escavadeira Operador de Pá carregadeira Motorista de caçamba Hh DO DIA RESUMO DO EFETIVO EFETIVO DO DIA JORNADA DE TRABALHO Hh DO DIA Hh ACUMULADO						
	OBJETO: REFORMA DO SERVIÇO ENDEMIAS DA SECRETARIA DE SAÚDE									
CONTRATO Nº 036-2022		LICITAÇÃO Nº 013-2022		RDO: 48						
Condições Climáticas:		Manhã: (1)		Tarde: (1)		Noite: ()				
SIMBOLOGIA		1- Tempo Bom		2- Chuva c/ cond. Trab.		3- Chuva s/ cond. Trab.				
SEM EXPEDIENTE										
CONSIDERAÇÕES										
OBSERVAÇÕES										
GERENTE DE OBRA:				FISCALIZAÇÃO:						
Data: 27/08/2022				Data: 27/08/2022						

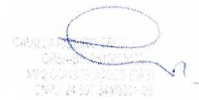

Bruno de Matos Santos
 Engenheiro Civil
 CREA-BA nº 051888958-0



		RELATÓRIO DIÁRIO DE OBRA				Data						
						S	T	Q	Q	S	S	D
CLIENTE: PREFEITURA MUNICIPAL DE SANTALUZ OBJETO: REFORMA DO SERVIÇO ENDEMIAS DA SECRETARIA DE SAÚDE CONTRATO Nº 036-2022 LICITAÇÃO Nº 013-2022 RDO: 49		EFETIVO PESSOAL										
Condições Climáticas: Manhã: (1) Tarde: (1) Noite: ()		CATEGORIA					QTDE					
SIMBOLOGIA		MÃO DE OBRA INDIRETA										
1- Tempo Bom 2 - Chuva cf cond. Trab. 3- Chuva sf cond. Trab. SERVIÇOS EXECUTADOS / OCORRÊNCIAS		Gerente de Obra										
SEM EXPEDIENTE		Engenheiro					1					
		Tec. de Segurança										
		Aux Adm										
		Mestre de obra										
		Encarregado geral					1					
							Hh DO DIA					
CONSIDERAÇÕES		MÃO DE OBRA DIRETA										
		Topografo										
		Auxiliar de topografia										
		Pedreiro					2					
		Ajudante Geral					3					
		Calceteiro										
		Carpinteiro										
		Operador de Motosserra										
		Motorista										
		Montador										
Montador/Eletricista												
Eletricista												
Gesseiro												
Pintor												
Operador de Patrol												
Operador de Escavadeira												
Operador de Pá carregadeira												
Motorista de caçamba												
					Hh DO DIA							
OBSERVAÇÕES		RESUMO DO EFETIVO										
		EFETIVO DO DIA										
		JORNADA DE TRABALHO										
		Hh DO DIA										
Hh ACUMULADO												
GERENTE DE OBRA:		EFETIVO EQUIPAMENTOS										
		TIPO					QTDE.					
		Veiculo Leve										
		Caminhão Munck										
		Caminhão Toco										
		Escavadeira										
		Pá carregadeira										
		Caçamba										
		Patrol										
		PC 200										
Placa Vibratória												
GERENTE DE OBRA: _____ Data: 28/08/2022		FISCALIZAÇÃO: _____ Data: 28/08/2022										

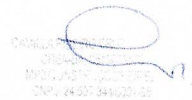

Bruno de Matos Santos
 Engenheiro Civil
 CREA-BA nº 051888958-0



	RELATÓRIO DIÁRIO DE OBRA			Data										
	CLIENTE: PREFEITURA MUNICIPAL DE SANTALUZ			S	x	T	Q	Q	S	S	D			
OBJETO: REFORMA DO SERVIÇO ENDEMIAS DA SECRETARIA DE SAÚDE				EFETIVO PESSOAL										
CONDIÇÕES CLIMÁTICAS:	CONTRATO N° 036-2022	LICITAÇÃO N° 013-2022	RDO: 51	CATEGORIA			QTDE							
SIMBOLOGIA	Manhã: (1)	Tarde: (1)	Noite: ()	MÃO DE OBRA INDIRETA										
SERVIÇOS EXECUTADOS / OCORRÊNCIAS				Gerente de Obra										
EMASSAMENTO COM MASSA ACRÍLICA INSTALAÇÃO DE PORTAS EMASSAMENTO COM MASSA ACRÍLICA				Engenheiro 1										
				Tec. de Segurança										
				Aux Adm										
				Mestre de obra										
				Encarregado geral 1										
				Hh DO DIA										
				CONSIDERAÇÕES				MÃO DE OBRA DIRETA						
								Topografo						
Auxiliar de topografia														
Pedreiro 2														
Ajudante Geral 3														
Calçateiro														
Carpinteiro														
Operador de Motosserra														
Motorista														
Montador														
Montador/Eletricista														
Eletricista														
Gesseiro														
Pintor														
Operador de Patrol														
Operador de Escavadeira														
Operador de Pá carregadeira														
Motorista de caçamba														
OBSERVAÇÕES				RESUMO DO EFETIVO										
				EFETIVO DO DIA										
				JORNADA DE TRABALHO										
				Hh DO DIA										
				Hh ACUMULADO										
GERENTE DE OBRA:				EFETIVO EQUIPAMENTOS										
Data: 30/08/2022				TIPO										
FISCALIZAÇÃO:				QTDE.										
Data: 30/08/2022				Veículo Leve										
				Caminhão Munck										
				Caminhão Toco										
				Escavadeira										
				Pá carregadeira										
				Caçamba										
				Patrol										
				PC 200										
				Placa Vibratória										

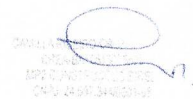

 Bruno de Matos Santos
 Engenheiro Civil
 CREA-BA nº 051888958-0



RELATÓRIO DIÁRIO DE OBRA				Data									
CLIENTE: PREFEITURA MUNICIPAL DE SANTALUZ				S	T	X	Q	Q	S	S	D		
OBJETO: REFORMA DO SERVIÇO ENDEMIAS DA SECRETARIA DE SAÚDE				EFETIVO PESSOAL									
CONTRATO N° 036-2022		LICITAÇÃO N° 013-2022		RDO: 52		CATEGORIA			QTDE				
Condições Climáticas:		Manhã: (1)		Tarde: (1)		MÃO DE OBRA INDIRETA							
SIMBOLOGIA		1- Tempo Bom 2 - Chuva c/ cond. Trab. 3- Chuva s/ cond. Trab.						Hh DO DIA					
SERVIÇOS EXECUTADOS / OCORRÊNCIAS				Gerente de Obra									
				Engenheiro								1	
EMASSAMENTO COM MASSA ACRÍLICA INSTALAÇÃO DE PORTAS EMASSAMENTO COM MASSA ACRÍLICA				Tec. de Segurança									
				Aux Adm									
				Mestre de obra									
				Encarregado geral								1	
				Hh DO DIA									
				MÃO DE OBRA DIRETA									
				Topografo									
				Auxiliar de topografia									
				Pedreiro								2	
				Ajudante Geral								3	
				Calceteiro									
				Carpinteiro									
				Operador de Motosserra									
				Motorista									
				Montador									
				Montador/Eletricista									
				Eletricista									
				Gesseiro									
				Pintor									
				Operador de Patrol									
				Operador de Escavadeira									
				Operador de Pá carregadeira									
				Motorista de caçamba									
				Hh DO DIA									
CONSIDERAÇÕES				RESUMO DO EFETIVO									
				EFETIVO DO DIA									
				JORNADA DE TRABALHO									
				Hh DO DIA									
				Hh ACUMULADO									
OBSERVAÇÕES				EFETIVO EQUIPAMENTOS									
				TIPO				QTDE.					
				Veículo Leve									
				Caminhão Munck									
				Caminhão Toco									
				Escavadeira									
				Pá carregadeira									
				Caçamba									
				Patrol									
PC 200													
Placa Vibratória													
GERENTE DE OBRA:				FISCALIZAÇÃO:									
Data: 31/08/2022				Data: 31/08/2022									



Bruno de Matos Santos
 Engenheiro Civil
 CREA-BA nº 051888958-0

 Conselho Regional de Engenharia e Arquitetura
 do Estado da Bahia - CREA-BA
 Rua... nº...
 CEP: 41010-000
 Salvador, BA

		RELATÓRIO DIÁRIO DE OBRA				Data			
		S	T	Q	Q	S	S	D	
CLIENTE: PREFEITURA MUNICIPAL DE SANTALUZ OBJETO: REFORMA DO SERVIÇO ENDEMIAS DA SECRETARIA DE SAÚDE CONTRATO Nº 036-2022 LICITAÇÃO Nº 013-2022 RDO: 53		ELETIVO PESSOAL							
Condições Climáticas: Manhã: (1) Tarde: (2) Noite: ()		CATEGORIA				QTDE			
SIMBOLOGIA 1- Tempo Bom 2- Chuva c/ cond. Trab. 3- Chuva s/ cond. Trab.		MÃO DE OBRA INDIRETA							
SERVIÇOS EXECUTADOS / OCORRÊNCIAS LIMPEZA DE FORRO PVC INSTALAÇÃO DE PORTAS EMASSAMENTO COM MASSA ACRÍLICA PINTURA INTERNA DE PAREDES		Gerente de Obra							
		Engenheiro				1			
		Tec. de Segurança							
		Aux Adm							
		Mestre de obra							
		Encarregado geral				1			
		Hh DO DIA							
		MÃO DE OBRA DIRETA							
		Topografo							
		Auxiliar de topografia							
		Pedreiro				2			
		Ajudante Geral				3			
		Calçeteiro							
		Carpinteiro							
		Operador de Motosserra							
		Motorista							
		Montador							
		Montador/Eletricista							
		Eletricista							
		Gesseiro							
		Pintor							
		Operador de Patrol							
		Operador de Escavadeira							
		Operador de Pá carregadeira							
		Motorista de caçamba							
		Hh DO DIA							
CONSIDERAÇÕES		RESUMO DO EFETIVO							
		EFETIVO DO DIA							
		JORNADA DE TRABALHO							
		Hh DO DIA							
		Hh ACUMULADO							
OBSERVAÇÕES		EFETIVO EQUIPAMENTOS							
		TIPO				QTDE.			
		Veículo Leve							
		Caminhão Munck							
		Caminhão Toco							
		Escavadeira							
		Pá carregadeira							
		Caçamba							
		Patrol							
		PC 200							
		Placa Vibratória							
GERENTE DE OBRA:		FISCALIZAÇÃO:							
Data: 01/09/2022		Data: 01/09/2022							



 Bruno de Matos Santos
 Engenheiro Civil
 CREA-BA nº 051888958-0

 MF2 CONTRUÇÕES

		RELATÓRIO DIÁRIO DE OBRA			Data										
					S	T	Q	Q	X	S	S	D			
CLIENTE: PREFEITURA MUNICIPAL DE SANTALUZ OBJETO: REFORMA DO SERVIÇO ENDEMIAS DA SECRETARIA DE SAÚDE		CONTRATO Nº 036-2022			LICITAÇÃO Nº 013-2022		RDO: 54		EFETIVO PESSOAL						
Condições Climáticas:		Manhã: (1)		Tarde: (1)		Noite: ()		CATEGORIA				QTDE			
SIMBOLOGIA		1- Tempo Bom 2- Chuva cf cond. Trab. 3- Chuva sf cond. Trab.							MÃO DE OBRA INDIRETA						
SERVIÇOS EXECUTADOS / OCORRÊNCIAS LIMPEZA DE FORRO PVC INSTALAÇÃO DE PORTAS EMASSAMENTO COM MASSA ACRÍLICA PINTURA INTERNA DE PAREDES		Gerente de Obra													
		Engenheiro							1						
		Tec. de Segurança													
		Aux Adm													
		Mestre de obra													
		Encarregado geral							1						
		Hh DO DIA													
CONSIDERAÇÕES		MÃO DE OBRA DIRETA													
		Topografo													
		Auxiliar de topografia													
		Pedreiro							2						
		Ajudante Geral							3						
		Calceteiro													
		Carpinteiro													
		Operador de Motosserra													
		Motorista													
		Montador													
Montador/Eletricista															
Eletricista															
Gesseiro															
Pintor															
Operador de Patrol															
Operador de Escavadeira															
Operador de Pá carregadeira															
Motorista de caçamba															
Hh DO DIA															
OBSERVAÇÕES		RESUMO DO EFETIVO													
		EFETIVO DO DIA													
		JORNADA DE TRABALHO													
		Hh DO DIA													
Hh ACUMULADO															
GERENTE DE OBRA:		EFETIVO EQUIPAMENTOS													
		TIPO							QTDE.						
		Veículo Leve													
		Caminhão Munck													
		Caminhão Toco													
		Escavadeira													
		Pá carregadeira													
		Caçamba													
		Patrol													
		PC 200													
Placa Vibratória															
Data: 02/09/2022		FISCALIZAÇÃO:							Data: 02/09/2022						

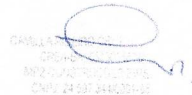

Bruno de Matos Santos
 Engenheiro Civil
 CREA-BA nº 051888958-0

 PREFEITURA MUNICIPAL DE SANTALUZ
 SECRETARIA DE ENDEMIAS
 Eng. Bruno de Matos Santos

 RELATÓRIO DIÁRIO DE OBRA				Data							
				S	T	Q	Q	S	S	D	
CLIENTE: PREFEITURA MUNICIPAL DE SANTALUZ OBJETO: REFORMA DO SERVIÇO ENDEMIAS DA SECRETARIA DE SAÚDE CONTRATO N° 038-2022 LICITAÇÃO N° 013-2022 RDO: 55				EFETIVO PESSOAL							
Condições Climáticas: Manhã: (1) Tarde: (1) Noite: () SIMBOLOGIA: 1- Tempo Bom 2- Chuva c/ cond. Trab. 3- Chuva s/ cond. Trab.				CATEGORIA			QTDE				
SEM EXPEDIENTE				MÃO DE OBRA INDIRETA							
				Gerente de Obra							
				Engenheiro							1
				Tec. de Segurança							
				Aux Adm							
				Mestre de obra							
				Encarregado geral							1
				MÃO DE OBRA DIRETA							
				Topografo							
				Auxiliar de topografia							
				Pedreiro							2
				Ajudante Geral							3
				Calceteiro							
				Carpinteiro							
				Operador de Motoserra							
				Motorista							
				Montador							
				Montador/Eletricista							
				Eletricista							
				Gesseiro							
				Pintor							
				Operador de Patrol							
				Operador de Escavadeira							
				Operador de Pá carregadeira							
				Motorista de caçamba							
				Hh DO DIA							
CONSIDERAÇÕES				RESUMO DO EFETIVO							
				EFETIVO DO DIA							
				JORNADA DE TRABALHO							
				Hh DO DIA							
OBSERVAÇÕES				Hh ACUMULADO							
				EFETIVO EQUIPAMENTOS							
				TIPO							QTDE.
				Veículo Leve							
				Caminhão Munck							
				Caminhão Toco							
				Escavadeira							
				Pá carregadeira							
				Caçamba							
				Patrol							
				PC 200							
Placa Vibratória											
GERENTE DE OBRA:				FISCALIZAÇÃO:							
Data: 03/09/2022				Data: 03/09/2022							

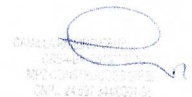
Bruno de Matos Santos
 Engenheiro Civil
 CREA-BA nº 051888958-0



 CARRILHO DE FERRO
 S/A
 CARRILHO DE FERRO
 S/A

		RELATÓRIO DIÁRIO DE OBRA			Data						
					S	T	Q	Q	S	S	D
CLIENTE: PREFEITURA MUNICIPAL DE SANTALUZ		OBJETO: REFORMA DO SERVIÇO ENDEMIAS DA SECRETARIA DE SAÚDE			EFETIVO PESSOAL						
CONTRATO N° 036-2022		LICITAÇÃO N° 013-2022		RDO: 56	CATEGORIA			QTDE			
Condições Climáticas: Manhã: (1) Tarde: (1) Noite: ()		SIMBOLOGIA 1- Tempo Bom 2 - Chuva c/ cond. Trab. 3- Chuva s/ cond. Trab.			MÃO DE OBRA INDIRETA						
SEM EXPEDIENTE		SERVIÇOS EXECUTADOS / OCORRÊNCIAS			Gerente de Obra						
					Engenheiro 1 Tec. de Segurança Aux Adm Mestre de obra Encarregado geral 1						
					MÃO DE OBRA DIRETA						
					Topografo Auxiliar de topografia Pedreiro 2 Ajudante Geral 3 Calceteiro Carpinteiro Operador de Motosserra Motorista Montador Montador/Eletricista Eletricista Gesseiro Pintor Operador de Patrol Operador de Escavadeira Operador de Pá carregadeira Motorista de caçamba						
CONSIDERAÇÕES					RESUMO DO EFETIVO						
					EFETIVO DO DIA JORNADA DE TRABALHO Hh DO DIA Hh ACUMULADO						
OBSERVAÇÕES					EFETIVO EQUIPAMENTOS						
					TIPO QTDE. Veículo Leve Caminhão Munck Caminhão Toco Escavadeira Pá carregadeira Caçamba Patrol PC 200 Placa Vibratória						
GERENTE DE OBRA:		FISCALIZAÇÃO:									
Data: 04/09/2022		Data: 04/09/2022									





Bruno de Matos Santos
 Engenheiro Civil
 CREA-BA nº 051888958-0



		RELATÓRIO DIÁRIO DE OBRA			Data													
		CLIENTE: PREFEITURA MUNICIPAL DE SANTALUZ			S	x	T	Q	Q	S	S	D						
OBJETO: REFORMA DO SERVIÇO ENDEMIAS DA SECRETARIA DE SAÚDE		CONTRATO Nº 036-2022			LICITAÇÃO Nº 013-2022			RDO: 58				EFETIVO PESSOAL						
Condições Climáticas:		Manhã: (1)		Tarde: (1)		Noite: ()					CATEGORIA			QTDE				
SIMBOLOGIA		1- Tempo Bom 2 - Chuva c/ cond. Trab. 3- Chuva s/ cond. Trab.										MÃO DE OBRA INDIRETA						
SERVIÇOS EXECUTADOS / OCORRÊNCIAS LIMPEZA DE FORRO PVC EMASSAMENTO COM MASSA ACRÍLICA PINTURA INTERNA DE PAREDES		Gerente de Obra										Engenheiro 1						
		Tec. de Segurança										Aux Adm						
		Mestre de obra										Encarregado geral 1						
		Hh DO DIA																
		MÃO DE OBRA DIRETA										Topografo						
		Auxiliar de topografia										Pedreiro 2						
		Ajudante Geral										Calceteiro 3						
		Carpinteiro										Operador de Motosserra						
		Motorista										Montador						
		Montador/Eletricista										Eletricista						
		Gesseiro										Pintor						
		Operador de Patrol										Operador de Escavadeira						
		Operador de Pá carregadeira										Motorista de caçamba						
		Hh DO DIA																
CONSIDERAÇÕES												RESUMO DO EFETIVO						
												EFETIVO DO DIA						
												JORNADA DE TRABALHO						
												Hh DO DIA						
												Hh ACUMULADO						
OBSERVAÇÕES												EFETIVO EQUIPAMENTOS						
												Veículo Leve						
												Caminhão Munck						
												Caminhão Toco						
												Escavadeira						
												Pá carregadeira						
												Caçamba						
												Patrol						
												PC 200						
												Placa Vibratória						
GERENTE DE OBRA:		FISCALIZAÇÃO:																
Data: 06/09/2022		Data: 06/09/2022																

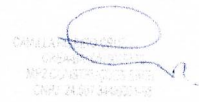

 Bruno de Matos Santos
 Engenheiro Civil
 CREA-BA nº 051888958-0



 CAVALARI ENGENHARIA
 CREA-BA nº 051888958-0

RELATÓRIO DIÁRIO DE OBRA				Data							
				S	T	Q	Q	S	S	D	
				CLIENTE: PREFEITURA MUNICIPAL DE SANTALUZ							
OBJETO: REFORMA DO SERVIÇO ENDEMIAS DA SECRETARIA DE SAÚDE				EFETIVO PESSOAL							
CONTRATO N° 036-2022		LICITAÇÃO N° 013-2022		RDO: 59		CATEGORIA					QTDE
Condições Climáticas: Manhã: (1) Tarde: (1) Noite: ()				MÃO DE OBRA INDIRETA							
SIMBOLOGIA				1- Tempo Bom 2 - Chuva c/ cond. Trab. 3- Chuva s/ cond. Trab.							
SERVIÇOS EXECUTADOS / OCORRÊNCIAS				Gerente de Obra							
PINTURA INTERNA DE PAREDES E PORTAS				Engenheiro 1							
				Tec. de Segurança							
				Aux Adm							
				Mestre de obra							
				Encarregado geral 1							
				Hh DO DIA							
								MÃO DE OBRA DIRETA			
				Topografo							
				Auxiliar de topografia							
				Pedreiro							
				Ajudante Geral 2							
				Calceteiro							
				Carpinteiro							
				Operador de Motosserra							
				Motorista							
				Montador							
				Montador/Eletricista							
				Eletricista							
				Gesseiro							
				Pintor 2							
				Operador de Patrol							
				Operador de Escavadeira							
				Operador de Pá carregadeira							
				Motorista de caçamba							
				Hh DO DIA							
CONSIDERAÇÕES				RESUMO DO EFETIVO							
				EFETIVO DO DIA							
				JORNADA DE TRABALHO							
				Hh DO DIA							
OBSERVAÇÕES				Hh ACUMULADO							
				EFETIVO EQUIPAMENTOS							
				TIPO							QTDE.
				Veículo Leve							
				Caminhão Munck							
				Caminhão Toco							
				Escavadeira							
				Pá carregadeira							
				Caçamba							
				Patrol							
				PC 200							
				Placa Vibratória							
GERENTE DE OBRA:				FISCALIZAÇÃO:							
Data: 07/09/2022				Data: 07/09/2022							

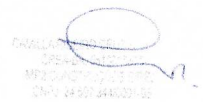



Bruno de Matos Santos
 Engenheiro Civil
 CREA-BA nº 051888958-0

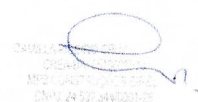

		RELATÓRIO DIÁRIO DE OBRA			Data						
					S	T	Q	Q	S	S	D
CLIENTE: PREFEITURA MUNICIPAL DE SANTALUZ		OBJETO: REFORMA DO SERVIÇO ENDEMIAS DA SECRETARIA DE SAÚDE			EFETIVO PESSOAL						
CONTRATO N° 036-2022		LICITAÇÃO N° 013-2022		RDO: 60	CATEGORIA			QTDE			
Condições Climáticas:		Manhã: (1)		Tarde: (1)		Noite: ()		MÃO DE OBRA INDIRETA			
SIMBOLOGIA		1- Tempo Bom 2- Chuva c/ cond. Trab. 3- Chuva s/ cond. Trab.									
SERVIÇOS EXECUTADOS / OCORRÊNCIAS		PINTURA INTERNA DE PAREDES E PORTAS									
GERENTE DE OBRA		Engenheiro 1 Tec. de Segurança Aux Adm Mestre de obra Encarregado geral 1									
Hh DO DIA											
MÃO DE OBRA DIRETA		Topografo Auxiliar de topografia Pedreiro Ajudante Geral 2 Calceteiro Carpinteiro Operador de Motoserra Motorista Montador Montador/Eletricista Eletricista Cesseiro Pintor 2 Operador de Patrol Operador de Escavadeira Operador de Pá carregadeira Motorista de caçamba									
Hh DO DIA											
CONSIDERAÇÕES		RESUMO DO EFETIVO									
		EFETIVO DO DIA JORNADA DE TRABALHO Hh DO DIA Hh ACUMULADO									
OBSERVAÇÕES		EFETIVO EQUIPAMENTOS									
		TIPO QTDE. Veículo Leve Caminhão Munck Caminhão Toco Escavadeira Pá carregadeira Caçamba Patrol PC 200 Placa Vibratória									
GERENTE DE OBRA:		FISCALIZAÇÃO:									
Data: 08/09/2022		Data: 08/09/2022									

 Bruno de Matos Santos
 Engenheiro Civil
 CREA-BA nº 051888958-0

 PREFEITURA MUNICIPAL DE SANTALUZ
 SECRETARIA DE SAÚDE

 RELATÓRIO DIÁRIO DE OBRA				Data						
				S	T	Q	Q	X	S	S
CLIENTE: PREFEITURA MUNICIPAL DE SANTALUZ OBJETO: REFORMA DO SERVIÇO ENDEMIAS DA SECRETARIA DE SAÚDE CONTRATO N° 036-2022 LICITAÇÃO N° 013-2022 RDO: 61				EFETIVO PESSOAL						
Condições Climáticas: Manhã: (1) Tarde: (1) Noite: () SIMBOLOGIA 1- Tempo Bom 2- Chuva c/ cond. Trab. 3- Chuva s/ cond. Trab.				CATEGORIA			QTDE			
SERVIÇOS EXECUTADOS / OCORRÊNCIAS PINTURA INTERNA DE PAREDES E PORTAS				MÃO DE OBRA INDIRETA						
				Gerente de Obra Engenheiro 1 Tec. de Segurança Aux Adm Mestre de obra Encarregado geral 1						
				MÃO DE OBRA DIRETA						
				Topografo Auxiliar de topografia Pedreiro Ajudante Geral 2 Calceteiro Carpinteiro Operador de Motosserra Motorista Montador Montador/Eletricista Eletricista Gesseiro Pintor 2 Operador de Patrol Operador de Escavadeira Operador de Pá carregadeira Motorista de caçamba						
CONSIDERAÇÕES				RESUMO DO EFETIVO						
				EFETIVO DO DIA						
				JORNADA DE TRABALHO						
				Hh DO DIA						
				Hh ACUMULADO						
OBSERVAÇÕES				EFETIVO EQUIPAMENTOS						
				TIPO			QTDE.			
				Veículo Leve						
				Caminhão Munck						
				Caminhão Toco						
				Escavadeira						
				Pá carregadeira						
				Caçamba						
				Patrol						
PC 200										
Placa Vibratória										
GERENTE DE OBRA:				FISCALIZAÇÃO:						
Data: 09/09/2022				Data: 09/09/2022						



Bruno de Matos Santos
 Engenheiro Civil
 CREA-BA nº 051888958-0



CARIMBO
 PREFEITURA MUNICIPAL DE SANTALUZ
 BA

 RELATÓRIO DIÁRIO DE OBRA				Data						
				S	T	Q	Q	S	S	D
CLIENTE: PREFEITURA MUNICIPAL DE SANTALUZ OBJETO: REFORMA DO SERVIÇO ENDEMIAS DA SECRETARIA DE SAÚDE CONTRATO Nº 036-2022 LICITAÇÃO Nº 013-2022 RDO: 66				EFETIVO PESSOAL						
Condições Climáticas: Manhã: (1) Tarde: (1) Noite: () SIMBOLOGIA 1- Tempo Bom 2 - Chuva c/ cond. Trab. 3- Chuva s/ cond. Trab.				CATEGORIA			QTDE			
SERVIÇOS EXECUTADOS / OCORRÊNCIAS PINTURA INTERNA DE PAREDES E PORTAS				MÃO DE OBRA INDIRETA						
				Gerente de Obra Engenheiro 1 Tec. de Segurança Aux Adm Mestre de obra Encarregado geral 1						
				MÃO DE OBRA DIRETA						
				Topografo Auxiliar de topografia Pedreiro Ajudante Geral 2 Calceiteiro Carpinteiro Operador de Motosserra Motorista Montador Montador/Eletricista Eletricista Gesselro Pintor 2 Operador de Patrol Operador de Escavadeira Operador de Pá carregadeira Motorista de caçamba						
CONSIDERAÇÕES				RESUMO DO EFETIVO						
				EFETIVO DO DIA						
				JORNADA DE TRABALHO						
				Hh DO DIA						
				Hh ACUMULADO						
OBSERVAÇÕES				EFETIVO EQUIPAMENTOS						
				TIPO						
				QTDE.						
				Veículo Leve						
				Caminhão Munck						
				Caminhão Toco						
				Escavadeira						
				Pá carregadeira						
				Caçamba						
Patrol										
PC 200										
Placa Vibratória										
GERENTE DE OBRA:				FISCALIZAÇÃO:						
Data: 14/09/2022				Data: 14/09/2022						



Bruno de Matos Santos
 Engenheiro Civil
 CREA-BA nº 051888958-0



		RELATÓRIO DIÁRIO DE OBRA				Data										
		CLIENTE: PREFEITURA MUNICIPAL DE SANTALUZ				S	T	Q	Q	S	S	X	D			
OBJETO: REFORMA DO SERVIÇO ENDEMIAS DA SECRETARIA DE SAÚDE		CONTRATO N° 036-2022				LICITAÇÃO N° 013-2022				RDO: 69						
Condições Climáticas:		Manhã: (1)		Tarde: (1)		Noite: ()		CATEGORIA				QTDE				
SIMBOLOGIA		1- Tempo Bom		2- Chuva c/ cond. Trab.		3- Chuva s/ cond. Trab.		MÃO DE OBRA INDIRETA								
SEM EXPEDIENTE		SERVIÇOS EXECUTADOS / OCORRÊNCIAS				Gerente de Obra										
						Engenheiro 1										
						Tec. de Segurança										
						Aux Adm										
						Mestre de obra										
						Encarregado geral 1										
						Hh DO DIA										
						MÃO DE OBRA DIRETA										
						Topografo										
						Auxiliar de topografia										
						Pedreiro										
						Ajudante Geral 2										
						Calceteiro										
						Carpinteiro										
						Operador de Motosserra										
						Motorista										
						Montador										
						Montador/Eletricista										
						Eletricista										
						Gesseiro										
						Pintor 2										
						Operador de Patrol										
						Operador de Escavadeira										
						Operador de Pá carregadeira										
						Motorista de caçamba										
						Hh DO DIA										
CONSIDERAÇÕES						RESUMO DO EFETIVO										
						EFETIVO DO DIA										
						JORNADA DE TRABALHO										
						Hh DO DIA										
						Hh ACUMULADO										
OBSERVAÇÕES						EFETIVO EQUIPAMENTOS										
						TIPO										
						QTDE										
						Veículo Leve										
						Caminhão Munk										
						Caminhão Toco										
						Escavadeira										
						Pá carregadeira										
						Caçamba										
						Patrol										
						PC 200										
						Placa Vibratória										
GERENTE DE OBRA:		FISCALIZAÇÃO:														
Data: 17/09/2022		Data: 17/09/2022														

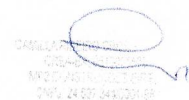

 Bruno de Matos Santos
 Engenheiro Civil
 CREA-BA nº 051888958-0



		RELATÓRIO DIÁRIO DE OBRA				Data						
						S	T	Q	Q	S	S	D
CLIENTE: PREFEITURA MUNICIPAL DE SANTALUZ OBJETO: REFORMA DO SERVIÇO ENDEMIAS DA SECRETARIA DE SAÚDE CONTRATO N° 036-2022 LICITAÇÃO N° 013-2022 RDO: 73		EFETIVO PESSOAL										
Condições Climáticas: Manhã: (1) Tarde: (1) Noite: () SIMBOLOGIA 1- Tempo Bom 2- Chuva c/ cond. Trab. 3- Chuva s/ cond. Trab.		CATEGORIA		QTDE								
APLICAÇÃO DE REJUNTE EM PISO E PAREDES SERVIÇOS EXECUTADOS / OCORRÊNCIAS		MÃO DE OBRA INDIRETA										
		Gerente de Obra		1								
		Engenheiro										
		Tec. de Segurança										
		Aux Adm										
		Mestre de obra										
		Encarregado geral		1								
		Hh DO DIA										
		MÃO DE OBRA DIRETA										
		Topografo										
		Auxiliar de topografia										
		Pedreiro										
		Ajudante Geral		2								
		Calceteiro										
		Carpinteiro										
		Operador de Motosserra										
		Motorista										
		Montador										
		Montador/Eletricista										
		Eletricista										
		Gesseiro										
		Pintor										
		Operador de Patrol										
		Operador de Escavadeira										
		Operador de Pá carregadeira										
		Motorista de caçamba										
		Hh DO DIA										
CONSIDERAÇÕES		RESUMO DO EFETIVO										
		EFETIVO DO DIA										
		JORNADA DE TRABALHO										
		Hh DO DIA										
		Hh ACUMULADO										
OBSERVAÇÕES		EFETIVO EQUIPAMENTOS										
		TIPO		QTDE.								
		Veículo Leve										
		Caminhão Munck										
		Caminhão Toco										
		Escavadeira										
		Pá carregadeira										
		Caçamba										
		Patrol										
		PC 200										
		Placa Vibratória										
GERENTE DE OBRA:		FISCALIZAÇÃO:										
Data: 21/09/2022		Data: 21/09/2022										





Bruno de Matos Santos
Engenheiro Civil
CREA-BA nº 051888958-0



		RELATÓRIO DIÁRIO DE OBRA			Data												
		CLIENTE: PREFEITURA MUNICIPAL DE SANTALUZ			S	T	Q	Q	X	S	S	D					
OBJETO: REFORMA DO SERVIÇO ENDEMIAS DA SECRETARIA DE SAÚDE		CONTRATO N° 036-2022			LICITAÇÃO N° 013-2022			RDO: 81			EFETIVO PESSOAL						
Condições Climáticas:		Manhã: (1)		Tarde: (1)		Noite: ()					CATEGORIA			QTDE			
SIMBOLOGIA		1- Tempo Bom 2- Chuva c/ cond. Trab. 3- Chuva s/ cond. Trab.									MÃO DE OBRA INDIRETA						
INSTALAÇÃO DE VASO SANITÁRIO CONVENCIONAL INSTALAÇÃO DE LAVATÓRIO DE LOUÇA BRANCA SUSPENSO INSTALAÇÃO HIDROSANITÁRIA		SERVIÇOS EXECUTADOS / OCORRÊNCIAS									Gerente de Obra						
											Engenheiro 1						
											Tec. de Segurança						
											Aux Adm						
											Mestre de obra						
											Encarregado geral 1						
											Hh DO DIA						
											MÃO DE OBRA DIRETA						
											Topografo						
											Auxiliar de topografia						
									Pedreiro								
									Ajudante Geral 2								
									Calceteiro								
									Carpinteiro								
									Operador de Motosserra								
									Motorista								
									Montador								
									Montador/Eletricista								
									Eletricista								
									Gesselro								
									Pintor								
									Operador de Patrol								
									Operador de Escavadeira								
									Operador de Pá carregadeira								
									Motorista de caçamba								
									Hh DO DIA								
CONSIDERAÇÕES											RESUMO DO EFETIVO						
											EFETIVO DO DIA						
											JORNADA DE TRABALHO						
											Hh DO DIA						
											Hh ACUMULADO						
OBSERVAÇÕES											EFETIVO EQUIPAMENTOS						
											TIPO			QTDE.			
											Veículo Leve						
											Caminhão Munck						
											Caminhão Toco						
											Escavadeira						
											Pá carregadeira						
											Caçamba						
											Patrol						
											PC 200						
											Placa Vibratória						
GERENTE DE OBRA:				FISCALIZAÇÃO:													
Data: 29/09/2022				Data: 29/09/2022													



 Bruno de Matos Santos
 Engenheiro Civil
 CREA-BA nº 05188958-0



 BRUNO DE MATOS SANTOS
 ENGENHEIRO CIVIL
 CREA-BA Nº 05188958-0

		RELATÓRIO DIÁRIO DE OBRA				Data																									
		S	T	Q	Q	X	S	S	D																						
CLIENTE: PREFEITURA MUNICIPAL DE SANTALUZ OBJETO: REFORMA DO SERVIÇO ENDEMIAS DA SECRETARIA DE SAÚDE CONTRATO N° 036-2022 LICITAÇÃO N° 013-2022 RDO: 82		EFETIVO PESSOAL																													
Condições Climáticas: SIMBOLOGIA		Manhã: (1)		Tarde: (1)		Noite: ()		CATEGORIA			QTDE																				
1- Tempo Bom 2- Chuva c/ cond. Trab. 3- Chuva s/ cond. Trab.		MÃO DE OBRA INDIRETA																													
SERVIÇOS EXECUTADOS / OCORRÊNCIAS INSTALAÇÃO DE VASO SANITÁRIO CONVENCIONAL INSTALAÇÃO DE LAVATÓRIO DE LOUÇA BRANCA SUSPENSO INSTALAÇÃO HIDROSANITÁRIA		Gerente de Obra Engenheiro 1 Tec. de Segurança Aux Adm Mestre de obra Encarregado geral 1																													
CONSIDERAÇÕES		MÃO DE OBRA DIRETA Topografo Auxiliar de topografia Pedreiro Ajudante Geral 2 Calceteiro Carpinteiro Operador de Motoserra Motorista Montador Montador/Eletricista Eletricista Gesseiro Pintor Operador de Patrol Operador de Escavadeira Operador de Pá carregadeira Motorista de caçamba																													
OBSERVAÇÕES		RESUMO DO EFETIVO EFETIVO DO DIA JORNADA DE TRABALHO Hh DO DIA Hh ACUMULADO																													
GERENTE DE OBRA: Data: 30/09/2022		FISCALIZAÇÃO: Data: 30/09/2022																													
		EFETIVO EQUIPAMENTOS <table border="1"> <thead> <tr> <th>TIPO</th> <th>QTDE.</th> </tr> </thead> <tbody> <tr><td>Veículo Leve</td><td></td></tr> <tr><td>Caminhão Munck</td><td></td></tr> <tr><td>Caminhão Toco</td><td></td></tr> <tr><td>Escavadeira</td><td></td></tr> <tr><td>Pá carregadeira</td><td></td></tr> <tr><td>Caçamba</td><td></td></tr> <tr><td>Patrol</td><td></td></tr> <tr><td>PC 200</td><td></td></tr> <tr><td>Placa Vibratória</td><td></td></tr> </tbody> </table>										TIPO	QTDE.	Veículo Leve		Caminhão Munck		Caminhão Toco		Escavadeira		Pá carregadeira		Caçamba		Patrol		PC 200		Placa Vibratória	
TIPO	QTDE.																														
Veículo Leve																															
Caminhão Munck																															
Caminhão Toco																															
Escavadeira																															
Pá carregadeira																															
Caçamba																															
Patrol																															
PC 200																															
Placa Vibratória																															

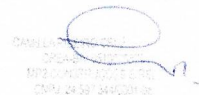

Bruno de Matos Santos
 Engenheiro Civil
 CREA-BA nº 051888958-0



 RELATÓRIO DIÁRIO DE OBRA	Data						
	S	T	Q	X	Q	S	D
CLIENTE: PREFEITURA MUNICIPAL DE SANTALUZ OBJETO: REFORMA DO SERVIÇO ENDEMIAS DA SECRETARIA DE SAÚDE CONTRATO N° 036-2022 LICITAÇÃO N° 013-2022 RDO: 87 Condições Climáticas: Manhã: (1) Tarde: (1) Noite: () SIMBOLOGIA 1- Tempo Bom 2- Chuva c/ cond. Trab. 3- Chuva s/ cond. Trab. SERVIÇOS EXECUTADOS / OCORRÊNCIAS	EFETIVO PESSOAL						
LIMPEZA FINAL DA OBRA	MÃO DE OBRA INDIRETA						
	Gerente de Obra						
	Engenheiro	1					
	Tec. de Segurança						
	Aux Adm						
	Mestre de obra						
	Encarregado geral	1					
	Hh DO DIA						
	MÃO DE OBRA DIRETA						
	Topografo						
Auxiliar de topografia							
Pedreiro							
Ajudante Geral	2						
Calceteiro							
Carpinteiro							
Operador de Motoserra							
Motorista							
Montador							
Montador/Eletricista							
Eletricista							
Gesseiro							
Pintor							
Operador de Patrol							
Operador de Escavadeira							
Operador de Pá carregadeira							
Motorista de caçamba							
Hh DO DIA							
RESUMO DO EFETIVO							
EFETIVO DO DIA							
JORNADA DE TRABALHO							
Hh DO DIA							
Hh ACUMULADO							
EFETIVO EQUIPAMENTOS							
TIPO QTDE.							
Veículo Leve							
Caminhão Munc							
Caminhão Toco							
Escavadeira							
Pá carregadeira							
Caçamba							
Patrol							
PC 200							
Placa Vibratória							
GERENTE DE OBRA:			FISCALIZAÇÃO:				
Data: 05/10/2022			Data: 05/10/2022				

Bruno de Matos Santos
 Engenheiro Civil
 CREA-BA nº 051888958-0



		RELATÓRIO DIÁRIO DE OBRA			Data							
		S	T	Q	Q	S	S	D	X			
CLIENTE: PREFEITURA MUNICIPAL DE SANTALUZ OBJETO: REFORMA DO SERVIÇO ENDEMIAS DA SECRETARIA DE SAÚDE CONTRATO Nº 036-2022 LICITAÇÃO Nº 013-2022 RDO: 88		EFETIVO PESSOAL										
Condições Climáticas: Manhã: (1) Tarde: (1) Noite: () SIMBOLOGIA 1- Tempo Bom 2- Chuva cf cond. Trab. 3- Chuva s/ cond. Trab.		CATEGORIA					QTDE					
SERVIÇOS EXECUTADOS / OCORRÊNCIAS LIMPEZA FINAL DA OBRA		MÃO DE OBRA INDIRETA										
		Gerente de Obra Engenheiro 1 Tec. de Segurança Aux Adm Mestre de obra Encarregado geral 1										
CONSIDERAÇÕES		MÃO DE OBRA DIRETA										
		Topografo Auxiliar de topografia Pedreiro Ajudante Geral 2 Calçeteiro Carpinteiro Operador de Motoserra Motorista Montador Montador/Eletricista Eletricista Gesseiro Pintor Operador de Patrol Operador de Escavadeira Operador de Pá carregadeira Motorista de caçamba										
OBSERVAÇÕES		RESUMO DO EFETIVO										
		EFETIVO DO DIA JORNADA DE TRABALHO Hh DO DIA Hh ACUMULADO										
GERENTE DE OBRA: Data: 06/10/2022		EFETIVO EQUIPAMENTOS										
		TIPO QTDE Veículo Leve Caminhão Munk Caminhão Toco Escavadeira Pá carregadeira Caçamba Patrol PC 200 Placa Vibratória										
FISCALIZAÇÃO: Data: 06/10/2022												



Bruno de Matos Santos
 Engenheiro Civil
 CREA-BA nº 051888958-0



		RELATÓRIO DIÁRIO DE OBRA			Data								
		CLIENTE: PREFEITURA MUNICIPAL DE SANTALUZ			S	T	Q	Q	S	S	D		
OBJETO: REFORMA DO SERVIÇO ENDEMIAS DA SECRETARIA DE SAÚDE		CONTRATO Nº 036-2022			LICITAÇÃO Nº 013-2022			RDO: 89					
Condições Climáticas:		Manhã: (1)		Tarde: (1)		Noite: ()							
SIMBOLOGIA		1- Tempo Bom 2- Chuva c/ cond. Trab. 3- Chuva s/ cond. Trab.			CATEGORIA			QTDE					
LIMPEZA FINAL DA OBRA		SERVIÇOS EXECUTADOS / OCORRÊNCIAS			MÃO DE OBRA INDIRETA								
		Gerente de Obra											
		Engenheiro			1								
		Tec. de Segurança											
		Aux Adm											
		Mestre de obra											
		Encarregado geral			1								
					Hh DO DIA								
					MÃO DE OBRA DIRETA								
		Topografo											
		Auxiliar de topografia											
		Pedreiro											
		Ajudante Geral			2								
		Calceteiro											
		Carpinteiro											
		Operador de Motosserra											
		Motorista											
		Montador											
					RESUMO DO EFETIVO								
		EFETIVO DO DIA											
		JORNADA DE TRABALHO											
		Hh DO DIA											
		Hh ACUMULADO											
							EFETIVO EQUIPAMENTOS						
				TIPO			QTDE.						
				Veículo Leve									
				Caminhão Munck									
				Caminhão Toco									
Escavadeira													
PÁ carregadeira													
Caçamba													
Patrol													
PC 200													
Placa Vibratória													
GERENTE DE OBRA:		FISCALIZAÇÃO:											
Data: 07/10/2022		Data: 07/10/2022											



 Bruno de Matos Santos
 Engenheiro Civil
 CREA-BA nº 051888958-0



		RELATÓRIO DIÁRIO DE OBRA			Data							
		CLIENTE: PREFEITURA MUNICIPAL DE SANTALUZ			S T Q Q S S D							
OBJETO: REFORMA DO SERVIÇO ENDEMIAS DA SECRETARIA DE SAÚDE		CONTRATO Nº 036-2022			LICITAÇÃO Nº 013-2022		RDO: 90		EFETIVO PESSOAL			
Condições Climáticas:		Manhã: (1)		Tarde: (1)		Noite: ()		CATEGORIA		QTDE		
SIMBOLOGIA		1- Tempo Bom		2 - Chuva c/ cond. Trab.		3- Chuva s/ cond. Trab.		MÃO DE OBRA INDIRETA				
SEM ATIVIDADE		SERVIÇOS EXECUTADOS / OCORRÊNCIAS						Gerente de Obra				
								Engenheiro 1				
								Tec. de Segurança				
								Aux Adm				
								Mestre de obra				
								Encarregado geral 1				
								Hh DO DIA				
								MÃO DE OBRA DIRETA				
								Topografo				
								Auxiliar de topografia				
						Pedreiro 2						
						Ajudante Geral 1						
						Calceiteiro						
						Carpinteiro						
						Operador de Motosserra						
						Motorista						
						Montador						
						Montador/Eletricista						
						Eletricista						
						Operador de Patrol						
						Operador de Escavadeira						
						Operador de Pá carregadeira						
						Motorista de caçamba						
						Pintor						
						Hh DO DIA						
CONSIDERAÇÕES								RESUMO DO EFETIVO				
								EFETIVO DO DIA				
								JORNADA DE TRABALHO				
								Hh DO DIA				
								Hh ACUMULADO				
OBSERVAÇÕES								EFETIVO EQUIPAMENTOS				
								TIPO		QTDE.		
								Veículo Leve				
								Caminhão Munck				
								Caminhão Toco				
								Escavadeira				
								Pá carregadeira				
								Caçamba				
								Patrol				
								PC 200				
								Placa Vibratória				
GERENTE DE OBRA:		FISCALIZAÇÃO:										
Data: 08/10/2022		Data: 08/10/2022										



 Bruno de Matos Santos
 Engenheiro Civil
 CREA-BA nº 051888958-0

 CANTO DE ENGENHARIA
 08044
 WASHINGTON BUENO
 08/10/2022

		RELATÓRIO DIÁRIO DE OBRA		Data						
		S	T	Q	Q	S	S	D		
CLIENTE: PREFEITURA MUNICIPAL DE SANTALUZ OBJETO: REFORMA DO SERVIÇO ENDEMIAS DA SECRETARIA DE SAÚDE CONTRATO Nº 036-2022 LICITAÇÃO Nº 013-2022 RDO: 93 Manhã: (1) Tarde: (1) Noite: ()		EFETIVO PESSOAL CATEGORIA QTDE MÃO DE OBRA INDIRETA								
SIMBOLOGIA 1- Tempo Bom 2 - Chuva c/ cond. Trab. 3- Chuva s/ cond. Trab.		Gerente de Obra Engenheiro 1 Tec. de Segurança Aux Adm Mestre de obra Encarregado geral 1 Hh DO DIA								
SUBSTITUIÇÃO DE FORRO PVC REVISÃO DE COBERTURA DE TELHA DE CERAMICA PINTURA COM TINTA ACRILICA DE PAREDES INTERNA PINTURA COM TINTA ACRILICA DE PAREDES EXTERNA PINTURA COM TINTA ESMALTE DE PORTAS EM MADEIRA		MÃO DE OBRA DIRETA Topografo Auxiliar de topografia Pedreiro 1 Ajudante Geral Calceteiro Carpinteiro Operador de Motosserra Motorista Montador Montador/Eletricista Eletricista Operador de Patrol Operador de Escavadeira Operador de Pá carregadeira Motorista de caçamba Pintor 1 Hh DO DIA								
CONSIDERAÇÕES		RESUMO DO EFETIVO								
		EFETIVO DO DIA JORNADA DE TRABALHO Hh DO DIA Hh ACUMULADO								
OBSERVAÇÕES		EFETIVO EQUIPAMENTOS								
		TIPO QTDE. Veiculo Leve Caminhão MuncK Caminhão Toco Escavadeira Pá carregadeira Caçamba Patrol PC 200 Placa Vibratória								
GERENTE DE OBRA:		FISCALIZAÇÃO:								
Data: 11/10/2022		Data: 11/10/2022								

Bruno de Matos Santos
 Engenheiro Civil
 CREA-BA nº 051888958-0

 BRUNO DE MATOS SANTOS
 ENGENHEIRO CIVIL
 CREA-BA Nº 051888958-0

 RELATÓRIO DIÁRIO DE OBRA				Data						
				S	T	Q	Q	S	S	D
CLIENTE: PREFEITURA MUNICIPAL DE SANTALUZ OBJETO: REFORMA DO SERVIÇO ENDEMIAS DA SECRETARIA DE SAÚDE				EFETIVO PESSOAL						
CONTRATO N° 036-2022		LICITAÇÃO N° 013-2022								
Condições Climáticas:		Manhã: (1)		Tarde: (1)		Noite: ()		MÃO DE OBRA INDIRETA		
SIMBOLOGIA		1- Tempo Bom 2 - Chuva cf cond, Trab. 3- Chuva sf cond, Trab.						MÃO DE OBRA DIRETA		
SERVIÇOS EXECUTADOS / OCORRÊNCIAS SUBSTITUIÇÃO DE FORRO PVC REVISÃO DE COBERTURA DE TELHA DE CERAMICA PINTURA COM TINTA ACRILICA DE PAREDES INTERNA PINTURA COM TINTA ACRILICA DE PAREDES EXTERNA PINTURA COM TINTA ESMALTE DE PORTAS EM MADEIRA				Gerente de Obra						
				Engenheiro		1				
				Tec. de Segurança						
				Aux Adm						
				Mestre de obra						
				Encarregado geral		1				
				Hh DO DIA						
								RESUMO DO EFETIVO		
				EFETIVO DO DIA						
				JORNADA DE TRABALHO						
				Hh DO DIA						
				Hh ACUMULADO						
				EFETIVO EQUIPAMENTOS						
				TIPO		QTDE.				
				Veículo Leve						
				Caminhão Munck						
				Caminhão Toco						
				Escavadeira						
				Pá carregadeira						
				Caçamba						
				Patrol						
				PC 200						
				Placa Vibratória						
GERENTE DE OBRA:				FISCALIZAÇÃO:						
Data: 12/10/2022				Data: 12/10/2022						



 Bruno de Matos Santos
 Engenheiro Civil
 CREA-BA n° 051888958-0

 CREA-BA n° 051888958-0

RELATÓRIO DIÁRIO DE OBRA				Data							
CLIENTE: PREFEITURA MUNICIPAL DE SANTALUZ				S	T	Q	Q	S	S	X	D
OBJETO: REFORMA DO SERVIÇO ENDEMIAS DA SECRETARIA DE SAÚDE				EFETIVO PESSOAL							
CONTRATO Nº 036-2022		LICITAÇÃO Nº 013-2022		RDO: 97		CATEGORIA			QTDE		
Condições Climáticas: Manhã: (1) Tarde: (1) Noite: ()				MÃO DE OBRA INDIRETA							
SIMBOLOGIA				Gerente de Obra							
1- Tempo Bom 2- Chuva cf cond. Trab. 3- Chuva s/ cond. Trab.				Engenheiro 1							
				Tec. de Segurança							
				Aux Adm							
				Mestre de obra							
				Encarregado geral 1							
				Hh DO DIA							
				MÃO DE OBRA DIRETA							
				Topografo							
				Auxiliar de topografia							
				Pedreiro 1							
				Ajudante Geral							
				Calceteiro							
				Carpinteiro							
				Operador de Motosserra							
				Motorista							
				Montador							
				Montador/Eletricista							
				Eletricista							
				Operador de Patrol							
				Operador de Escavadeira							
				Operador de Pá carregadeira							
				Motorista de caçamba							
				Pintor 1							
				Hh DO DIA							
CONSIDERAÇÕES				RESUMO DO EFETIVO							
				EFETIVO DO DIA							
				JORNADA DE TRABALHO							
				Hh DO DIA							
				Hh ACUMULADO							
OBSERVAÇÕES				EFETIVO EQUIPAMENTOS							
				TIPO							
				QTDE.							
				Veículo Leve							
				Caminhão Munck							
				Caminhão Toco							
				Escavadeira							
				Pá carregadeira							
				Caçamba							
				Patrol							
				PC 200							
				Placa Vibratória							
GERENTE DE OBRA:				FISCALIZAÇÃO:							
Data: 15/10/2022				Data: 15/10/2022							

 Bruno de Matos Santos
 Engenheiro Civil
 CREA-BA nº 051888958-0



		RELATÓRIO DIÁRIO DE OBRA			Data										
		CLIENTE: PREFEITURA MUNICIPAL DE SANTALUZ			S	T	Q	Q	S	S	X	D			
OBJETO: REFORMA DO SERVIÇO ENDEMIAS DA SECRETARIA DE SAÚDE		CONTRATO Nº 036-2022			LICITAÇÃO Nº 013-2022			RDO: 98				EFETIVO PESSOAL			
Condições Climáticas:		Manhã: (1)		Tarde: (1)		Noite: ()					CATEGORIA		QTDE		
SIMBOLOGIA		1 - Tempo Bom			2 - Chuva c/ cond. Trab.		3 - Chuva s/ cond. Trab.					MÃO DE OBRA INDIRETA			
SUBSTITUIÇÃO DE FORRO PVC REVISÃO DE COBERTURA DE TELHA DE CERÂMICA PINTURA COM TINTA ACRILICA DE PAREDES INTERNA PINTURA COM TINTA ACRILICA DE PAREDES EXTERNA PINTURA COM TINTA ESMALTE DE PORTAS EM MADEIRA		SERVIÇOS EXECUTADOS / OCORRÊNCIAS										Gerente de Obra			
												Engenheiro		1	
												Tec. de Segurança			
												Aux Adm			
												Mestre de obra			
												Encarregado geral		1	
												Hh DO DIA			
												MÃO DE OBRA DIRETA			
												Topografo			
												Auxiliar de topografia			
												Pedreiro		1	
										Ajudante Geral					
										Calceteiro					
										Carpinteiro					
										Operador de Motosserra					
										Motorista					
										Montador					
										Montador/Eletricista					
										Eletricista					
										Operador de Patrol					
										Operador de Escavadeira					
										Operador de Pá carregadeira					
										Motorista de caçamba					
										Pintor		1			
										Hh DO DIA					
CONSIDERAÇÕES												RESUMO DO EFETIVO			
												EFETIVO DO DIA			
												JORNADA DE TRABALHO			
												Hh DO DIA			
												Hh ACUMULADO			
OBSERVAÇÕES												EFETIVO EQUIPAMENTOS			
												TIPO		QTDE.	
												Veículo Leve			
												Caminhão Munck			
												Caminhão Toco			
												Escavadeira			
												Pá carregadeira			
												Caçamba			
												Patrol			
										PC 200					
										Placa Vibratória					
GERENTE DE OBRA:		FISCALIZAÇÃO:													
Data: 16/10/2022		Data: 16/10/2022													



Bruno de Matos Santos
 Engenheiro Civil
 CREA-BA nº 051888958-0



MP2 CONTROLE	RELATÓRIO DIÁRIO DE OBRA			Data												
	CLIENTE: PREFEITURA MUNICIPAL DE SANTALUZ				S	T	Q	Q	S	S	D	X				
OBJETO: REFORMA DO SERVIÇO ENDEMIAS DA SECRETARIA DE SAÚDE				EFETIVO PESSOAL												
CONDICÕES CLIMÁTICAS:		CONTRATO N° 036-2022	LICITAÇÃO N° 013-2022	RDO: 105	CATEGORIA				QTDE							
SÍMBOLOGIA		Manhã: (1)	Tarde: (1)	Noite: ()	MÃO DE OBRA INDIRETA											
SERVIÇOS EXECUTADOS / Ocorrências					Gerente de Obra											
SUBSTITUIÇÃO DE FORRO PVC REVISÃO DE COBERTURA DE TELHA DE CERÂMICA PINTURA COM TINTA ACRILICA DE PAREDES INTERNA PINTURA COM TINTA ACRILICA DE PAREDES EXTERNA PINTURA COM TINTA ESMALTE DE PORTAS EM MADEIRA					Engenheiro							1				
					Tec. de Segurança											
					Aux Adm											
					Mestre de obra											
					Encarregado geral							1				
					Hh DO DIA											
										MÃO DE OBRA DIRETA						
										Topografo						
										Auxiliar de topografia						
					Pedreiro							1				
					Ajudante Geral											
					Calçeteiro											
					Carpinteiro											
					Operador de Motosserra											
					Motorista											
					Montador											
					Montador/Eletricista											
					Eletricista											
					Operador de Patrol											
					Operador de Escavadeira											
					Operador de Pá carregadeira											
					Motorista de caçamba											
					Pintor							1				
					Hh DO DIA											
CONSIDERAÇÕES					RESUMO DO EFETIVO											
					EFETIVO DO DIA											
					JORNADA DE TRABALHO											
					Hh DO DIA											
					Hh ACUMULADO											
OBSERVAÇÕES					EFETIVO EQUIPAMENTOS											
					TIPO				QTDE.							
					Veiculo Leve											
					Caminhão Munck											
					Caminhão Toco											
					Escavadeira											
					Pá carregadeira											
					Caçamba											
					Patrol											
					PC 200											
					Placa Vibratória											
GERENTE DE OBRA:					FISCALIZAÇÃO:											
Data: 23/10/2022					Data: 23/10/2022											

Bruno de Matos Santos
Engenheiro Civil
CREA-BA n° 051888958-0

CAIXA DE EMPRÉTIMOS
N° 20033107/2022
DIA 23/10/2022 N°

 RELATÓRIO DIÁRIO DE OBRA				Data										
				X										
CLIENTE: PREFEITURA MUNICIPAL DE SANTALUZ OBJETO: REFORMA DO SERVIÇO ENDEMIAS DA SECRETARIA DE SAÚDE CONTRATO Nº 036-2022 LICITAÇÃO Nº 013-2022 RDO: 106				EFETIVO PESSOAL										
Condições Climáticas:				CATEGORIA			QTDE							
SIMBOLOGIA				MÃO DE OBRA INDIRETA										
SERVIÇOS EXECUTADOS / OCORRÊNCIAS				MÃO DE OBRA DIRETA										
SUBSTITUIÇÃO DE FORRO PVC REVISÃO DE COBERTURA DE TELHA DE CERAMICA PINTURA COM TINTA ACRILICA DE PAREDES INTERNA PINTURA COM TINTA ACRILICA DE PAREDES EXTERNA PINTURA COM TINTA ESMALTE DE PORTAS EM MADEIRA				1- Tempo Bom			2 - Chuva c/ cond. Trab.		3- Chuva s/ cond. Trab.					
				Manhã: (1)			Tarde: (1)		Noite: ()					
				Gerente de Obra										
				Engenheiro							1			
				Tec. de Segurança										
				Aux Adm										
				Mestre de obra										
				Encarregado geral							1			
				Hh DO DIA										
				Topografo										
Auxiliar de topografia														
Pedreiro							1							
Ajudante Geral														
Calceteiro														
Carpinteiro														
Operador de Motosserra														
Motorista														
Montador														
Montador/Eletricista														
Eletricista														
Operador de Patrol														
Operador de Escavadeira														
Operador de Pá carregadeira														
Motorista de caçamba														
Pintor							1							
Hh DO DIA														
CONSIDERAÇÕES				RESUMO DO EFETIVO										
				EFETIVO DO DIA										
				JORNADA DE TRABALHO										
				Hh DO DIA										
				Hh ACUMULADO										
OBSERVAÇÕES				EFETIVO EQUIPAMENTOS										
				TIPO			QTDE.							
				Veiculo Leve										
				Caminhão Munck										
				Caminhão Toco										
				Escavadeira										
				Pá carregadeira										
				Caçamba										
				Patrol										
PC 200														
Placa Vibratória														
GERENTE DE OBRA:				FISCALIZAÇÃO:										
Data: 24/10/2022				Data: 24/10/2022										



Bruno de Matos Santos
 Engenheiro Civil
 CREA-BA nº 051888958-0



SECRETARIA MUNICIPAL DE ENDEMIAS
 PREFEITURA MUNICIPAL DE SANTALUZ
 CNJ 2457878/2019

		RELATÓRIO DIÁRIO DE OBRA				Data						
						S	T	Q	Q	S	S	D
CLIENTE: PREFEITURA MUNICIPAL DE SANTALUZ OBJETO: REFORMA DO SERVIÇO ENDEMIAS DA SECRETARIA DE SAÚDE CONTRATO Nº 036-2022 LICITAÇÃO Nº 013-2022 RDO: 107		EFETIVO PESSOAL										
Condições Climáticas: Manhã: (1) Tarde: (1) Noite: ()		CATEGORIA				QTDE						
SIMBOLOGIA		1- Tempo Bom 2- Chuva c/ cond. Trab. 3- Chuva s/ cond. Trab.				MÃO DE OBRA INDIRETA						
SERVIÇOS EXECUTADOS / OCORRÊNCIAS SUBSTITUIÇÃO DE FORRO PVC REVISÃO DE COBERTURA DE TELHA DE CERÂMICA PINTURA COM TINTA ACRILICA DE PAREDES INTERNA PINTURA COM TINTA ACRILICA DE PAREDES EXTERNA PINTURA COM TINTA ESMALTE DE PORTAS EM MADEIRA						Gerente de Obra Engenheiro 1 Tec. de Segurança Aux Adm Mestre de obra Encarregado geral 1						
						MÃO DE OBRA DIRETA						
						Topografo Auxiliar de topografia Pedreiro 1 Ajudante Geral Calceteiro Carpinteiro Operador de Motosserra Motorista Montador Montador/Eletricista Eletricista Operador de Patrol Operador de Escavadeira Operador de Pá carregadeira Motorista de caçamba Pintor 1						
CONSIDERAÇÕES						RESUMO DO EFETIVO						
						EFETIVO DO DIA JORNADA DE TRABALHO Hh DO DIA Hh ACUMULADO						
OBSERVAÇÕES						EFETIVO EQUIPAMENTOS						
						TIPO QTDE. Veiculo Leve Caminhão Munck Caminhão Toco Escavadeira Pá carregadeira Caçamba Patrol PC 200 Placa Vibratória						
GERENTE DE OBRA:		FISCALIZAÇÃO:										
Data: 25/10/2022		Data: 25/10/2022										

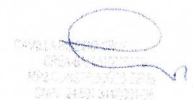

 Bruno de Matos Santos
 Engenheiro Civil
 CREA-BA nº 051888958-0



 RELATÓRIO DIÁRIO DE OBRA				Data						
				S	T	Q	X	S	S	D
CLIENTE: PREFEITURA MUNICIPAL DE SANTALUZ OBJETO: REFORMA DO SERVIÇO ENDEMIAS DA SECRETARIA DE SAÚDE				EFETIVO PESSOAL						
CONTRATO Nº 036-2022 LICITAÇÃO Nº 013-2022 RDO: 109										
Condições Climáticas: Manhã: (1) Tarde: (1) Noite: ()				CATEGORIA			QTDE			
SIMBOLOGIA 1- Tempo Bom 2 - Chuva c/ cond. Trab. 3- Chuva s/ cond. Trab.				MÃO DE OBRA INDIRETA						
SERVIÇOS EXECUTADOS / OCORRÊNCIAS SUBSTITUIÇÃO DE FORRO PVC REVISÃO DE COBERTURA DE TELHA DE CERAMICA PINTURA COM TINTA ACRILICA DE PAREDES INTERNA PINTURA COM TINTA ACRILICA DE PAREDES EXTERNA PINTURA COM TINTA ESMALTE DE PORTAS EM MADEIRA				Gerente de Obra						
				Engenheiro			1			
				Tec. de Segurança						
				Aux Adm						
				Mestre de obra						
				Encarregado geral			1			
				Hh DO DIA						
MÃO DE OBRA DIRETA										
Topografo										
Auxiliar de topografia										
Pedreiro			1							
Ajudante Geral										
Calçeteiro										
Carpinteiro										
Operador de Motosserra										
Motorista										
Montador										
Montador/Eletricista										
Eletricista										
Operador de Patrol										
Operador de Escavadeira										
Operador de Pá carregadeira										
Motorista de caçamba										
Pintor			1							
Hh DO DIA										
CONSIDERAÇÕES				RESUMO DO EFETIVO						
			EFETIVO DO DIA							
			JORNADA DE TRABALHO							
			Hh DO DIA							
			Hh ACUMULADO							
OBSERVAÇÕES				EFETIVO EQUIPAMENTOS						
			TIPO		QTDE.					
			Veículo Leve							
			Caminhão Munck							
			Caminhão Toco							
			Escavadeira							
			Pá carregadeira							
			Caçamba							
			Patrol							
			PC 200							
			Placa Vibratória							
GERENTE DE OBRA:				FISCALIZAÇÃO:						
Data: 27/10/2022				Data: 27/10/2022						



Bruno de Matos Santos
 Engenheiro Civil
 CREA-BA nº 051888958-0



RELATÓRIO DIÁRIO DE OBRA				Data							
				S	T	Q	Q	X	S	S	D
				CLIENTE: PREFEITURA MUNICIPAL DE SANTALUZ OBJETO: REFORMA DO SERVIÇO ENDEMIAS DA SECRETARIA DE SAÚDE CONTRATO N° 036-2022 LICITAÇÃO N° 013-2022 RDO: 110 Manhã: (1) Tarde: (1) Noite: () 1- Tempo Bom 2- Chuva cf cond. Trab. 3- Chuva sf cond. Trab.							
SIMBOLOGIA				CATEGORIA				QTDE			
SERVIÇOS EXECUTADOS / OCORRÊNCIAS SUBSTITUIÇÃO DE FORRO PVC REVISÃO DE COBERTURA DE TELHA DE CERAMICA PINTURA COM TINTA ACRILICA DE PAREDES INTERNA PINTURA COM TINTA ACRILICA DE PAREDES EXTERNA PINTURA COM TINTA ESMALTE DE PORTAS EM MADEIRA				EFETIVO PESSOAL MÃO DE OBRA INDIRETA Gerente de Obra Engenheiro 1 Tec. de Segurança Aux Adm Mestre de obra Encarregado geral 1 Hh DO DIA MÃO DE OBRA DIRETA Topografo Auxiliar de topografia Pedreiro 1 Ajudante Geral Calceteiro Carpinteiro Operador de Motosserra Motorista Montador Montador/Eletricista Eletricista Operador de Patrol Operador de Escavadeira Operador de Pá carregadeira Motorista de caçamba Pintor 1 Hh DO DIA							
CONSIDERAÇÕES				RESUMO DO EFETIVO EFETIVO DO DIA JORNADA DE TRABALHO Hh DO DIA Hh ACUMULADO							
OBSERVAÇÕES				EFETIVO EQUIPAMENTOS TIPO QTDE. Veículo Leve Caminhão Munck Caminhão Toco Escavadeira Pá carregadeira Caçamba Patrol PC 200 Placa Vibratória							
GERENTE DE OBRA: Data: 28/10/2022				FISCALIZAÇÃO: Data: 28/10/2022							

Bruno de Matos Santos
 Engenheiro Civil
 CREA-BA n° 051888958-0



 CARRILHO
 OBRAS
 MANTENCAO
 CIVIL

 RELATÓRIO DIÁRIO DE OBRA				Data						
				S	T	Q	Q	S	S	D
CLIENTE: PREFEITURA MUNICIPAL DE SANTALUZ				EFETIVO PESSOAL CATEGORIA: _____ QTDE: _____ MÃO DE OBRA INDIRETA						
OBJETO: REFORMA DO SERVIÇO ENDEMIAS DA SECRETARIA DE SAÚDE										
CONTRATO Nº 036-2022		LICITAÇÃO Nº 013-2022								
Condições Climáticas: Manhã: (1) Tarde: (1) Noite: ()				MÃO DE OBRA DIRETA						
SIMBOLOGIA				1- Tempo Bom		2- Chuva cf cond. Trab.		3- Chuva sf cond. Trab.		
SERVIÇOS EXECUTADOS / OCORRÊNCIAS SUBSTITUIÇÃO DE FORRO PVC REVISÃO DE COBERTURA DE TELHA DE CERAMICA PINTURA COM TINTA ACRILICA DE PAREDES INTERNA PINTURA COM TINTA ACRILICA DE PAREDES EXTERNA PINTURA COM TINTA ESMALTE DE PORTAS EM MADEIRA										
				Gerente de Obra						
				Engenheiro				1		
				Tec. de Segurança						
				Aux Adm						
				Mestre de obra						
				Encarregado geral				1		
				Hh DO DIA						
				RESUMO DO EFETIVO						
				EFETIVO DO DIA						
				JORNADA DE TRABALHO						
				Hh DO DIA						
				Hh ACUMULADO						
				EFETIVO EQUIPAMENTOS						
				TIPO		QTDE.				
				Veículo Leve						
				Caminhão Munck						
				Caminhão Toco						
				Escavadeira						
				Pá carregadeira						
				Caçamba						
				Patrol						
				PC 200						
				Placa Vibratória						
GERENTE DE OBRA:				FISCALIZAÇÃO:						
Data: 29/10/2022				Data: 29/10/2022						



Bruno de Matos Santos
 Engenheiro Civil
 CREA-BA nº 051888958-0



		RELATÓRIO DIÁRIO DE OBRA				Data																																																																																																																																																																																																																																																																																																																																																													
						S	T	Q	Q	S	S	X	D																																																																																																																																																																																																																																																																																																																																																						
		CLIENTE: PREFEITURA MUNICIPAL DE SANTALUZ				<table border="1"> <thead> <tr> <th colspan="7">EFETIVO PESSOAL</th> </tr> <tr> <th colspan="2">CATEGORIA</th> <th colspan="5">QTDE</th> </tr> </thead> <tr> <td colspan="7">MÃO DE OBRA INDIRETA</td> </tr> <tr> <td>Gerente de Obra</td> <td></td> <td></td> <td></td> <td></td> <td></td> <td></td> </tr> <tr> <td>Engenheiro</td> <td></td> <td></td> <td>1</td> <td></td> <td></td> <td></td> </tr> <tr> <td>Tec. de Segurança</td> <td></td> <td></td> <td></td> <td></td> <td></td> <td></td> </tr> <tr> <td>Aux Adm</td> <td></td> <td></td> <td></td> <td></td> <td></td> <td></td> </tr> <tr> <td>Mestre de obra</td> <td></td> <td></td> <td></td> <td></td> <td></td> <td></td> </tr> <tr> <td>Encarregado geral</td> <td></td> <td></td> <td>1</td> <td></td> <td></td> <td></td> </tr> <tr> <td></td> <td></td> <td></td> <td></td> <td></td> <td></td> <td></td> </tr> <tr> <td></td> <td></td> <td></td> <td></td> <td></td> <td></td> <td></td> </tr> <tr> <td></td> <td></td> <td></td> <td></td> <td></td> <td></td> <td></td> </tr> <tr> <td>Hh DO DIA</td> <td></td> <td></td> <td></td> <td></td> <td></td> <td></td> </tr> <tr> <td colspan="7">MÃO DE OBRA DIRETA</td> </tr> <tr> <td>Topografo</td> <td></td> <td></td> <td></td> <td></td> <td></td> <td></td> </tr> <tr> <td>Auxiliar de topografia</td> <td></td> <td></td> <td></td> <td></td> <td></td> <td></td> </tr> <tr> <td>Pedreiro</td> <td></td> <td></td> <td>1</td> <td></td> <td></td> <td></td> </tr> <tr> <td>Ajudante Genl</td> <td></td> <td></td> <td></td> <td></td> <td></td> <td></td> </tr> <tr> <td>Calceteiro</td> <td></td> <td></td> <td></td> <td></td> <td></td> <td></td> </tr> <tr> <td>Carpinteiro</td> <td></td> <td></td> <td></td> <td></td> <td></td> <td></td> </tr> <tr> <td>Operador de Motosserra</td> <td></td> <td></td> <td></td> <td></td> <td></td> <td></td> </tr> <tr> <td>Motorista</td> <td></td> <td></td> <td></td> <td></td> <td></td> <td></td> </tr> <tr> <td>Montador</td> <td></td> <td></td> <td></td> <td></td> <td></td> <td></td> </tr> <tr> <td>Montador/Eletricista</td> <td></td> <td></td> <td></td> <td></td> <td></td> <td></td> </tr> <tr> <td>Eletricista</td> <td></td> <td></td> <td></td> <td></td> <td></td> <td></td> </tr> <tr> <td>Operador de Patrol</td> <td></td> <td></td> <td></td> <td></td> <td></td> <td></td> </tr> <tr> <td>Operador de Escavadeira</td> <td></td> <td></td> <td></td> <td></td> <td></td> <td></td> </tr> <tr> <td>Operador de Pá carregadeira</td> <td></td> <td></td> <td></td> <td></td> <td></td> <td></td> </tr> <tr> <td>Motorista de caçamba</td> <td></td> <td></td> <td></td> <td></td> <td></td> <td></td> </tr> <tr> <td>Pintor</td> <td></td> <td></td> <td>1</td> <td></td> <td></td> <td></td> </tr> <tr> <td></td> <td></td> <td></td> <td></td> <td></td> <td></td> <td></td> </tr> <tr> <td></td> <td></td> <td></td> <td></td> <td></td> <td></td> <td></td> </tr> <tr> <td>Hh DO DIA</td> <td></td> <td></td> <td></td> <td></td> <td></td> <td></td> </tr> <tr> <td colspan="7">RESUMO DO EFETIVO</td> </tr> <tr> <td colspan="7">EFETIVO DO DIA</td> </tr> <tr> <td colspan="7">JORNADA DE TRABALHO</td> </tr> <tr> <td colspan="7">Hh DO DIA</td> </tr> <tr> <td colspan="7">Hh ACUMULADO</td> </tr> <tr> <td colspan="7">EFETIVO EQUIPAMENTOS</td> </tr> <tr> <td colspan="2"></td> <td colspan="2">TIPO</td> <td colspan="3">QTDE.</td> </tr> <tr> <td colspan="2"></td> <td colspan="2">Veiculo Leve</td> <td colspan="3"></td> </tr> <tr> <td colspan="2"></td> <td colspan="2">Caminhão Munck</td> <td colspan="3"></td> </tr> <tr> <td colspan="2"></td> <td colspan="2">Caminhão Toce</td> <td colspan="3"></td> </tr> <tr> <td colspan="2"></td> <td colspan="2">Escavadeira</td> <td colspan="3"></td> </tr> <tr> <td colspan="2"></td> <td colspan="2">Pá carregadeira</td> <td colspan="3"></td> </tr> <tr> <td colspan="2"></td> <td colspan="2">Caçamba</td> <td colspan="3"></td> </tr> <tr> <td colspan="2"></td> <td colspan="2">Patrol</td> <td colspan="3"></td> </tr> <tr> <td colspan="2"></td> <td colspan="2">PC 200</td> <td colspan="3"></td> </tr> <tr> <td colspan="2"></td> <td colspan="2">Placa Vibratória</td> <td colspan="3"></td> </tr> </table>							EFETIVO PESSOAL							CATEGORIA		QTDE					MÃO DE OBRA INDIRETA							Gerente de Obra							Engenheiro			1				Tec. de Segurança							Aux Adm							Mestre de obra							Encarregado geral			1																									Hh DO DIA							MÃO DE OBRA DIRETA							Topografo							Auxiliar de topografia							Pedreiro			1				Ajudante Genl							Calceteiro							Carpinteiro							Operador de Motosserra							Motorista							Montador							Montador/Eletricista							Eletricista							Operador de Patrol							Operador de Escavadeira							Operador de Pá carregadeira							Motorista de caçamba							Pintor			1																		Hh DO DIA							RESUMO DO EFETIVO							EFETIVO DO DIA							JORNADA DE TRABALHO							Hh DO DIA							Hh ACUMULADO							EFETIVO EQUIPAMENTOS									TIPO		QTDE.					Veiculo Leve							Caminhão Munck							Caminhão Toce							Escavadeira							Pá carregadeira							Caçamba							Patrol							PC 200							Placa Vibratória				
EFETIVO PESSOAL																																																																																																																																																																																																																																																																																																																																																																			
CATEGORIA		QTDE																																																																																																																																																																																																																																																																																																																																																																	
MÃO DE OBRA INDIRETA																																																																																																																																																																																																																																																																																																																																																																			
Gerente de Obra																																																																																																																																																																																																																																																																																																																																																																			
Engenheiro			1																																																																																																																																																																																																																																																																																																																																																																
Tec. de Segurança																																																																																																																																																																																																																																																																																																																																																																			
Aux Adm																																																																																																																																																																																																																																																																																																																																																																			
Mestre de obra																																																																																																																																																																																																																																																																																																																																																																			
Encarregado geral			1																																																																																																																																																																																																																																																																																																																																																																
Hh DO DIA																																																																																																																																																																																																																																																																																																																																																																			
MÃO DE OBRA DIRETA																																																																																																																																																																																																																																																																																																																																																																			
Topografo																																																																																																																																																																																																																																																																																																																																																																			
Auxiliar de topografia																																																																																																																																																																																																																																																																																																																																																																			
Pedreiro			1																																																																																																																																																																																																																																																																																																																																																																
Ajudante Genl																																																																																																																																																																																																																																																																																																																																																																			
Calceteiro																																																																																																																																																																																																																																																																																																																																																																			
Carpinteiro																																																																																																																																																																																																																																																																																																																																																																			
Operador de Motosserra																																																																																																																																																																																																																																																																																																																																																																			
Motorista																																																																																																																																																																																																																																																																																																																																																																			
Montador																																																																																																																																																																																																																																																																																																																																																																			
Montador/Eletricista																																																																																																																																																																																																																																																																																																																																																																			
Eletricista																																																																																																																																																																																																																																																																																																																																																																			
Operador de Patrol																																																																																																																																																																																																																																																																																																																																																																			
Operador de Escavadeira																																																																																																																																																																																																																																																																																																																																																																			
Operador de Pá carregadeira																																																																																																																																																																																																																																																																																																																																																																			
Motorista de caçamba																																																																																																																																																																																																																																																																																																																																																																			
Pintor			1																																																																																																																																																																																																																																																																																																																																																																
Hh DO DIA																																																																																																																																																																																																																																																																																																																																																																			
RESUMO DO EFETIVO																																																																																																																																																																																																																																																																																																																																																																			
EFETIVO DO DIA																																																																																																																																																																																																																																																																																																																																																																			
JORNADA DE TRABALHO																																																																																																																																																																																																																																																																																																																																																																			
Hh DO DIA																																																																																																																																																																																																																																																																																																																																																																			
Hh ACUMULADO																																																																																																																																																																																																																																																																																																																																																																			
EFETIVO EQUIPAMENTOS																																																																																																																																																																																																																																																																																																																																																																			
		TIPO		QTDE.																																																																																																																																																																																																																																																																																																																																																															
		Veiculo Leve																																																																																																																																																																																																																																																																																																																																																																	
		Caminhão Munck																																																																																																																																																																																																																																																																																																																																																																	
		Caminhão Toce																																																																																																																																																																																																																																																																																																																																																																	
		Escavadeira																																																																																																																																																																																																																																																																																																																																																																	
		Pá carregadeira																																																																																																																																																																																																																																																																																																																																																																	
		Caçamba																																																																																																																																																																																																																																																																																																																																																																	
		Patrol																																																																																																																																																																																																																																																																																																																																																																	
		PC 200																																																																																																																																																																																																																																																																																																																																																																	
		Placa Vibratória																																																																																																																																																																																																																																																																																																																																																																	

CONDIÇÕES CLIMÁTICAS: Manhã: (1) Tarde: (1) Noite: ()
 SIMBOLOGIA: 1- Tempo Bom 2- Chuva c/ cond. Trab. 3- Chuva s/ cond. Trab.

SUBSTITUIÇÃO DE FORRO PVC
 REVISÃO DE COBERTURA DE TELHA DE CERAMICA
 PINTURA COM TINTA ACRILICA DE PAREDES INTERNA
 PINTURA COM TINTA ACRILICA DE PAREDES EXTERNA
 PINTURA COM TINTA ESMALTE DE PORTAS EM MADEIRA

CONSIDERAÇÕES

OBSERVAÇÕES

GERENTE DE OBRA: Data: 30/10/2022
 FISCALIZAÇÃO: Data: 30/10/2022



 Bruno de Matos Santos
 Engenheiro Civil
 CREA-BA nº 051888958-0



RELATÓRIO DIÁRIO DE OBRA			Data								
			X								
CLIENTE: PREFEITURA MUNICIPAL DE SANTALUZ OBJETO: REFORMA DO SERVIÇO ENDEMIAS DA SECRETARIA DE SAÚDE			S	T	Q	Q	S	S	D	EFETIVO PESSOAL	
CONTRATO N° 036-2022 LICITAÇÃO N° 013-2022 RDO: 113			CATEGORIA		QTDE						
Condições Climáticas: Manhã: (1) Tarde: (1) Noite: ()			MÃO DE OBRA INDIRETA								
SIMBOLOGIA 1- Tempo Bom 2- Chuva c/ cond. Trab. 3- Chuva s/ cond. Trab.			SERVIÇOS EXECUTADOS / OCORRÊNCIAS								
SUBSTITUIÇÃO DE FORRO PVC REVISÃO DE COBERTURA DE TELHA DE CERAMICA PINTURA COM TINTA ACRILICA DE PAREDES INTERNA PINTURA COM TINTA ACRILICA DE PAREDES EXTERNA PINTURA COM TINTA ESMALTE DE PORTAS EM MADEIRA			Gerente de Obra								
			Engenheiro		1						
			Tec. de Segurança								
			Aux Adm								
			Mestre de obra								
			Encarregado geral		1						
			Hh DO DIA								
						MÃO DE OBRA DIRETA					
Topografo											
Auxiliar de topografia											
Pedreiro		1									
Ajudante Geral											
Calceteiro											
Carpinteiro											
Operador de Motosserra											
Motorista											
Montador											
Montador/Eletricista											
Eletricista											
Operador de Patrol											
Operador de Escavadeira											
Operador de Pá carregadeira											
Motorista de caçamba											
Pintor		1									
Hh DO DIA											
CONSIDERAÇÕES			RESUMO DO EFETIVO								
			EFETIVO DO DIA								
			JORNADA DE TRABALHO								
			Hh DO DIA								
			Hh ACUMULADO								
OBSERVAÇÕES			EFETIVO EQUIPAMENTOS								
			TIPO		QTDE.						
			Veículo Leve								
			Caminhão Munck								
			Caminhão Toco								
			Escavadeira								
			Pá carregadeira								
			Caçamba								
			Patrol								
			PC 200								
			Placa Vibratória								
GERENTE DE OBRA:			FISCALIZAÇÃO:								
Data: 31/10/2022			Data: 31/10/2022								



 Bruno de Matos Santos
 Engenheiro Civil
 CREA-BA nº 051888958-0



 CARVALHO & SILVA
 ENGENHARIA
 MAQUINARIA E EQUIPAMENTOS
 S/A

 RELATÓRIO DIÁRIO DE OBRA				Data							
				S	T	Q	Q	S	S	D	
CLIENTE: PREFEITURA MUNICIPAL DE SANTALUZ OBJETO: REFORMA DO SERVIÇO ENDEMIAS DA SECRETARIA DE SAÚDE				EFETIVO PESSOAL							
CONTRATO N° 036-2022		LICITAÇÃO N° 013-2022									RDO: 114
Condições Climáticas: Manhã: (1) Tarde: (1) Noite: () SIMBOLOGIA 1- Tempo Bom 2 - Chuva c/ cond. Trab. 3- Chuva s/ cond. Trab.				MÃO DE OBRA INDIRETA							
SERVIÇOS EXECUTADOS / OCORRÊNCIAS SUBSTITUIÇÃO DE FORRO PVC REVISÃO DE COBERTURA DE TELHA DE CERAMICA PINTURA COM TINTA ACRILICA DE PAREDES INTERNA PINTURA COM TINTA ACRILICA DE PAREDES EXTERNA PINTURA COM TINTA ESMALTE DE PORTAS EM MADEIRA				Gerente de Obra							
				Engenheiro							1
				Tec. de Segurança							
				Aux Adm							
				Mestre de obra							
				Encarregado geral							1
				Hh DO DIA							
				MÃO DE OBRA DIRETA							
				Topografo							
				Auxiliar de topografia							
				Pedreiro							1
				Ajudante Geral							
				Calceteiro							
				Carpinteiro							
				Operador de Motosserra							
				Motorista							
				Montador							
				Montador/Eletricista							
				Eletricista							
				Operador de Patrol							
				Operador de Escavadeira							
				Operador de Pá carregadeira							
Motorista de caçamba											
Pintor							1				
Hh DO DIA											
CONSIDERAÇÕES				RESUMO DO EFETIVO							
				EFETIVO DO DIA							
				JORNADA DE TRABALHO							
				Hh DO DIA							
				Hh ACUMULADO							
OBSERVAÇÕES				EFETIVO EQUIPAMENTOS							
				TIPO							
				Veículo Leve							QTDE.
				Caminhão Munck							
				Caminhão Toco							
				Escavadeira							
				Pá carregadeira							
				Caçamba							
				Patrol							
PC 200											
Placa Vibratória											
GERENTE DE OBRA: Data: 01/11/2022				FISCALIZAÇÃO: Data: 01/11/2022							



Bruno de Matos Santos
 Engenheiro Civil
 CREA-BA nº 051888958-0



 RELATÓRIO DIÁRIO DE OBRA				Data							
				S	T	Q	Q	S	S	D	
CLIENTE: PREFEITURA MUNICIPAL DE SANTALUZ OBJETO: REFORMA DO SERVIÇO ENDEMIAS DA SECRETARIA DE SAÚDE CONTRATO N° 036-2022 LICITAÇÃO N° 013-2022 RDO: 115				EFETIVO PESSOAL							
Condições Climáticas: Manhã: (1) Tarde: (1) Noite: () SIMBOLOGIA 1- Tempo Bom 2 - Chuva c/ cond. Trab. 3- Chuva s/ cond. Trab.				CATEGORIA			QTDE				
SERVIÇOS EXECUTADOS / OCORRÊNCIAS				MÃO DE OBRA INDIRETA							
SUBSTITUIÇÃO DE FORRO PVC REVISÃO DE COBERTURA DE TELHA DE CERÂMICA PINTURA COM TINTA ACRILICA DE PAREDES INTERNA PINTURA COM TINTA ACRILICA DE PAREDES EXTERNA PINTURA COM TINTA ESMALTE DE PORTAS EM MADEIRA				Gerente de Obra							
				Engenheiro							1
				Tec. de Segurança							
				Aux Adm							
				Mestre de obra							
				Encarregado geral							1
				Hh DO DIA							
CONSIDERAÇÕES OBSERVAÇÕES				MÃO DE OBRA DIRETA							
				Topografo							
				Auxiliar de topografia							
				Pedreiro							1
				Ajudante Geral							
				Calceteiro							
				Carpinteiro							
				Operador de Motosserra							
				Motorista							
				Montador							
				Montador/Eletricista							
				Eletricista							
				Operador de Patrol							
				Operador de Escavadeira							
				Operador de Pá carregadeira							
Motorista de caçamba											
Pintor							1				
Hh DO DIA											
RESUMO DO EFETIVO				EFETIVO DO DIA							
				JORNADA DE TRABALHO							
				Hh DO DIA							
				Hh ACUMULADO							
EFETIVO EQUIPAMENTOS				TIPO							
				QTDE.							
				Veículo Leve							
				Caminhão Munk							
				Caminhão Toco							
				Escavadeira							
				Pá carregadeira							
				Caçamba							
				Patrol							
				PC 200							
Placa Vibratória											
GERENTE DE OBRA: Data: 02/11/2022				FISCALIZAÇÃO: Data: 02/11/2022							



Bruno de Matos Santos
 Engenheiro Civil
 CREA-BA nº 051888958-0



 RELATÓRIO DIÁRIO DE OBRA				Data							
				S	T	Q	Q	S	S	D	
CLIENTE: PREFEITURA MUNICIPAL DE SANTALUZ OBJETO: REFORMA DO SERVIÇO ENDEMIAS DA SECRETARIA DE SAÚDE CONTRATO N° 036-2022 LICITAÇÃO N° 013-2022 RDO: 119				EFETIVO PESSOAL							
Condições Climáticas: Manhã: (1) Tarde: (1) Noite: ()				CATEGORIA			QTDE				
SIMBOLOGIA				MÃO DE OBRA INDIRETA							
1- Tempo Bom 2- Chuva c/ cond. Trab. 3- Chuva s/ cond. Trab.				Gerente de Obra Engenheiro 1 Tec. de Segurança Aux Adm Mestre de obra Encarregado geral 1							
SUBSTITUIÇÃO DE FORRO PVC REVISÃO DE COBERTURA DE TELHA DE CERAMICA PINTURA COM TINTA ACRILICA DE PAREDES INTERNA PINTURA COM TINTA ACRILICA DE PAREDES EXTERNA PINTURA COM TINTA ESMALTE DE PORTAS EM MADEIRA				MÃO DE OBRA DIRETA							
				Topografo							
				Auxiliar de topografia							
				Pedreiro							1
				Ajudante Geral							1
				Calceteiro							
				Carpinteiro							
				Operador de Motosserra							
				Motorista							
				Montador							
Montador/Eletricista											
Eletricista											
Operador de Patrol											
Operador de Escavadeira											
Operador de Pá carregadeira											
Motorista de caçamba											
Pintor											
Hh DO DIA											
CONSIDERAÇÕES				RESUMO DO EFETIVO							
				EFETIVO DO DIA							
				JORNADA DE TRABALHO							
				Hh DO DIA							
				Hh ACUMULADO							
OBSERVAÇÕES				EFETIVO EQUIPAMENTOS							
				TIPO			QTDE.				
				Veiculo Leve							
				Caminhão Munck							
				Caminhão Toco							
				Escavadeira							
				Pá carregadeira							
				Caçamba							
				Patrol							
PC 200											
Placa Vibratória											
GERENTE DE OBRA:				FISCALIZAÇÃO:							
Data: 06/11/2022				Data: 06/11/2022							

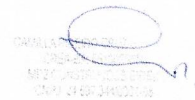

Bruno de Matos Santos
 Engenheiro Civil
 CREA-BA nº 051888958-0



		RELATÓRIO DIÁRIO DE OBRA				Data							
		S	T	Q	Q	S	S	D	X				
CLIENTE: PREFEITURA MUNICIPAL DE SANTALUZ		OBJETO: REFORMA DO SERVIÇO ENDEMIAS DA SECRETARIA DE SAÚDE											
CONTRATO Nº 036-2022		LICITAÇÃO Nº 013-2022				RDO: 121					ELETIVO PESSOAL		
Condições Climáticas: Manhã: (1) Tarde: (1) Noite: ()		CATEGORIA				QTDE							
SIMBOLOGIA		1- Tempo Bom 2 - Chuva c/ cond. Trab. 3- Chuva s/ cond. Trab.				MÃO DE OBRA INDIRETA							
SERVIÇOS EXECUTADOS / OCORRÊNCIAS		Gerente de Obra Engenheiro 1 Tec. de Segurança Aux Adm Mestre de obra Encarregado geral 1											
SUBSTITUIÇÃO DE FORRO PVC REVISÃO DE COBERTURA DE TELHA DE CERAMICA PINTURA COM TINTA ACRILICA DE PAREDES INTERNA PINTURA COM TINTA ACRILICA DE PAREDES EXTERNA PINTURA COM TINTA ESMALTE DE PORTAS EM MADEIRA		Hh DO DIA											
CONSIDERAÇÕES		MÃO DE OBRA DIRETA				Topografo Auxiliar de topografia Pedreiro 1 Ajudante Geral 2 Calceteiro Carpinteiro Operador de Motosserra Motorista Montador Montador/Eletricista Eletricista Operador de Patrol Operador de Escavadeira Operador de Pá carregadeira Motorista de caçamba Pintor							
OBSERVAÇÕES		RESUMO DO EFETIVO				EFETIVO DO DIA JORNADA DE TRABALHO Hh DO DIA Hh ACUMULADO							
GERENTE DE OBRA: Data: 08/11/2022		FISCALIZAÇÃO: Data: 08/11/2022				EFETIVO EQUIPAMENTOS							
						TIPO QTDE. Veículo Leve Caminhão Munck Caminhão Toco Escavadeira Pá carregadeira Caçamba Patrol PC 300 Placa Vibratória							

Bruno de Matos Santos
 Engenheiro Civil
 CREA-BA nº 051888958-0



 CARIL...
 ENG...
 CREA-BA...

		RELATÓRIO DIÁRIO DE OBRA				Data								
		CLIENTE: PREFEITURA MUNICIPAL DE SANTALUZ				S	T	X	Q	Q	S	S	D	
OBJETO: REFORMA DO SERVIÇO ENDEMIAS DA SECRETARIA DE SAÚDE		CONTRATO N° 036-2022		LICITAÇÃO N° 013-2022		RDO: 122		EFETIVO PESSOAL						
Condições Climáticas:		Manhã: (1)		Tarde: (1)		Noite: ()		CATEGORIA				QTDE		
SIMBOLOGIA		1- Tempo Bom 2- Chuva c/ cond. Trab. 3- Chuva s/ cond. Trab.						MÃO DE OBRA INDIRETA						
SUBSTITUIÇÃO DE FORRO PVC REVISÃO DE COBERTURA DE TELHA DE CERAMICA PINTURA COM TINTA ACRILICA DE PAREDES INTERNA PINTURA COM TINTA ACRILICA DE PAREDES EXTERNA PINTURA COM TINTA ESMALTE DE PORTAS EM MADEIRA		SERVIÇOS EXECUTADOS / OCORRÊNCIAS						Gerente de Obra						
								Engenheiro 1						
						Tec. de Segurança								
						Aux Adm								
						Mestre de obra								
						Encarregado geral 1								
						Hh DO DIA								
						MÃO DE OBRA DIRETA								
						Topografo								
						Auxiliar de topografia								
						Pedreiro 1								
						Ajudante Geral 2								
						Calceiteiro								
						Carpinteiro								
						Operador de Motosserra								
						Motorista								
						Montador								
						Montador/Eletricista								
						Eletricista								
						Operador de Patrol								
						Operador de Escavadeira								
						Operador de Pá carregadeira								
						Motorista de caçamba								
						Pintor								
						Hh DO DIA								
CONSIDERAÇÕES						RESUMO DO EFETIVO								
						EFETIVO DO DIA								
						JORNADA DE TRABALHO								
						Hh DO DIA								
						Hh ACUMULADO								
OBSERVAÇÕES						EFETIVO EQUIPAMENTOS								
						TIPO QTDE.								
						Veiculo Leve								
						Caminhão Munck								
						Caminhão Toco								
						Escavadeira								
						Pá carregadeira								
						Caçamba								
						Patrol								
						PC 200								
						Placa Vibratória								
GERENTE DE OBRA:						FISCALIZAÇÃO:								
Data: 09/11/2022						Data: 09/11/2022								



Bruno de Matos Santos
 Engenheiro Civil
 CREA-BA nº 051888958-0



 RELATÓRIO DIÁRIO DE OBRA				Data													
				S	T	Q	Q	S	S	D							
CLIENTE: PREFEITURA MUNICIPAL DE SANTALUZ OBJETO: REFORMA DO SERVIÇO ENDEMIAS DA SECRETARIA DE SAÚDE				EFETIVO PESSOAL													
CONTRATO N° 036-2022		LICITAÇÃO N° 013-2022									RDO: 123		CATEGORIA		QTDE		
Condições Climáticas: Manhã: (1) Tarde: (1) Noite: () SIMBOLOGIA 1- Tempo Bom 2- Chuva c/ cond. Trab. 3- Chuva s/ cond. Trab.				MÃO DE OBRA INDIRETA													
SERVIÇOS EXECUTADOS / OCORRÊNCIAS SUBSTITUIÇÃO DE FORRO PVC REVISÃO DE COBERTURA DE TELHA DE CERÂMICA PINTURA COM TINTA ACRÍLICA DE PAREDES INTERNA PINTURA COM TINTA ACRÍLICA DE PAREDES EXTERNA PINTURA COM TINTA ESMALTE DE PORTAS EM MADEIRA				Gerente de Obra													
				Engenheiro		1											
				Tec. de Segurança													
				Aux Adm													
				Mestre de obra													
				Encarregado geral		1											
				Hh DO DIA													
				MÃO DE OBRA DIRETA							Topografo						
											Auxiliar de topografia						
											Pedreiro		2				
											Ajudante Geral		3				
											Calceteiro						
											Carpinteiro						
											Operador de Motosserra						
											Motorista						
Montador																	
Montador/Eletricista																	
Eletricista																	
Operador de Patrol																	
Operador de Escavadeira																	
Operador de Pá carregadeira																	
Motorista de caçamba																	
Pintor																	
Hh DO DIA																	
CONSIDERAÇÕES				RESUMO DO EFETIVO													
				EFETIVO DO DIA													
				JORNADA DE TRABALHO													
				Hh DO DIA													
OBSERVAÇÕES				Hh ACUMULADO													
				EFETIVO EQUIPAMENTOS													
				TIPO		QTDE.											
				Veículo Leve													
				Caminhão Munck													
				Caminhão Toco													
				Escavadeira													
				Pá carregadeira													
				Caçamba													
				Patrol													
PG 200																	
Placa Vibratória																	
GERENTE DE OBRA:				FISCALIZAÇÃO:													
Data: 10/11/2022				Data: 10/11/2022													



Bruno de Matos Santos
 Engenheiro Civil
 CREA-BA nº 051888958-0



 RELATÓRIO DIÁRIO DE OBRA				Data							
				S	T	Q	Q	X	S	D	
CLIENTE: PREFEITURA MUNICIPAL DE SANTALUZ OBJETO: REFORMA DO SERVIÇO ENDEMIAS DA SECRETARIA DE SAÚDE CONTRATO N° 036-2022 LICITAÇÃO N° 013-2022 RDO: 124				EFETIVO PESSOAL							
Condições Climáticas: Manhã: (1) Tarde: (1) Noite: () SIMBOLOGIA 1- Tempo Bom 2 - Chuva cf cond. Trab. 3- Chuva sf cond. Trab.				CATEGORIA			QTDE				
SERVIÇOS EXECUTADOS / OCORRÊNCIAS SUBSTITUIÇÃO DE FORRO PVC REVISÃO DE COBERTURA DE TELHA DE CERAMICA PINTURA COM TINTA ACRILICA DE PAREDES INTERNA PINTURA COM TINTA ACRILICA DE PAREDES EXTERNA PINTURA COM TINTA ESMALTE DE PORTAS EM MADEIRA				MÃO DE OBRA INDIRETA							
				Gerente de Obra							1
				Engenheiro							1
				Tec. de Segurança							
				Aux Adm							
				Mestre de obra							
				Encarregado geral							1
				Hh DO DIA							
				MÃO DE OBRA DIRETA							
				Topografo							
				Auxiliar de topografia							
				Pedreiro							2
				Ajudante Geral							3
				Calceteiro							
				Carpinteiro							
				Operador de Motoserra							
				Motorista							
				Montador							
Montador/Eletricista											
Eletricista											
Operador de Patrol											
Operador de Escavadeira											
Operador de Pá carregadeira											
Motorista de caçamba											
Pintor											
Hh DO DIA											
CONSIDERAÇÕES				RESUMO DO EFETIVO							
				EFETIVO DO DIA							
				JORNADA DE TRABALHO							
				Hh DO DIA							
				Hh ACUMULADO							
OBSERVAÇÕES				EFETIVO EQUIPAMENTOS							
				TIPO			QTDE.				
				Veículo Leve							
				Caminhão Munck							
				Caminhão Toco							
				Escavadeira							
				Pá carregadeira							
				Caçamba							
				Patrol							
PC 200											
Placa Vibratória											
GERENTE DE OBRA:				FISCALIZAÇÃO:							
Data: 11/11/2022				Data: 11/11/2022							



Bruno de Matos Santos
 Engenheiro Civil
 CREA-BA nº 051888958-0

 DANIEL
 ENGENHEIRO CIVIL
 CREA-BA Nº 051888958-0

 RELATÓRIO DIÁRIO DE OBRA				Data							
				S	T	Q	Q	S	S	X	
CLIENTE: PREFEITURA MUNICIPAL DE SANTALUZ OBJETO: REFORMA DO SERVIÇO ENDEMIAS DA SECRETARIA DE SAÚDE				EFETIVO PESSOAL							
CONTRATO Nº 036-2022		LICITAÇÃO Nº 013-2022									RDD: 126
Condições Climáticas: Manhã: (1) Tarde: (1) Noite: ()				MÃO DE OBRA INDIRETA							
SIMBOLOGIA: 1- Tempo Bom 2 - Chuva c/ cond. Trab. 3- Chuva s/ cond. Trab.				Gerente de Obra							
SUBSTITUIÇÃO DE FORRO PVC REVISÃO DE COBERTURA DE TELHA DE CERAMICA PINTURA COM TINTA ACRILICA DE PAREDES INTERNA PINTURA COM TINTA ACRILICA DE PAREDES EXTERNA PINTURA COM TINTA ESMALTE DE PORTAS EM MADEIRA				Engenheiro 1							
				Tec. de Segurança							
				Aux Adm							
				Mestre de obra							
				Encarregado geral							1
				Hh DO DIA							
				MÃO DE OBRA DIRETA							
				Topografo							
				Auxiliar de topografia							
				Pedreiro 1							
				Ajudante Geral 3							
				Calceteiro							
				Carpinteiro							
				Operador de Motosserra							
				Motorista							
				Montador							
				Montador/Eletricista							
				Eletricista							
				Operador de Patrol							
				Operador de Escavadeira							
				Operador de Pá carregadeira							
				Motorista de caçamba							
				Pintor 2							
				Hh DO DIA							
CONSIDERAÇÕES				RESUMO DO EFETIVO							
				EFETIVO DO DIA							
				JORNADA DE TRABALHO							
				Hh DO DIA							
				Hh ACUMULADO							
OBSERVAÇÕES				EFETIVO EQUIPAMENTOS							
				TIPO							
				QTDE.							
				Veículo Leve							
				Caminhão Muncck							
				Caminhão Toco							
				Escavadeira							
				Pá carregadeira							
				Caçamba							
				Patrol							
				PC 200							
				Placa Vibratória							
GERENTE DE OBRA:				FISCALIZAÇÃO:							
Data: 13/11/2022				Data: 13/11/2022							

Bruno de Matos Santos
 Engenheiro Civil
 CREA-BA nº 051888958-0



		RELATÓRIO DIÁRIO DE OBRA				Data												
						X												
CLIENTE: PREFEITURA MUNICIPAL DE SANTALUZ OBJETO: REFORMA DO SERVIÇO ENDEMIAS DA SECRETARIA DE SAÚDE		CONTRATO N° 036-2022 LICITAÇÃO N° 013-2022 RDO: 127					EFETIVO PESSOAL											
Condições Climáticas:		Manhã: (1)		Tarde: (1)		Noite: ()					CATEGORIA			QTDE				
SIMBOLOGIA				1- Tempo Bom		2- Chuva c/ cond. Trab.		3- Chuva s/ cond. Trab.			MÃO DE OBRA INDIRETA							
SUBSTITUIÇÃO DE FORRO PVC REVISÃO DE COBERTURA DE TELHA DE CERAMICA PINTURA COM TINTA ACRILICA DE PAREDES INTERNA PINTURA COM TINTA ACRILICA DE PAREDES EXTERNA PINTURA COM TINTA ESMALTE DE PORTAS EM MADEIRA		SERVIÇOS EXECUTADOS / OCORRENCIAS										Gerente de Obra						
												Engenheiro		1				
												Tec. de Segurança						
												Aux Adm						
												Mestre de obra						
												Encarregado geral		1				
												Hh DO DIA						
CONSIDERAÇÕES												MÃO DE OBRA DIRETA						
												Topografo						
												Auxiliar de topografia						
												Pedreiro		1				
												Ajudante Geral		3				
												Calceteiro						
												Carpinteiro						
												Operador de Motosserra						
												Motorista						
												Montador						
												Montador/Eletricista						
												Eletricista						
												Operador de Patrol						
												Operador de Escavadeira						
												Operador de Pá carregadeira						
												Motorista de caçamba						
												Pintor						
												Hh DO DIA						
OBSERVAÇÕES												RESUMO DO EFETIVO						
												EFETIVO DO DIA						
												JORNADA DE TRABALHO						
												Hh DO DIA						
												Hh ACUMULADO						
												EFETIVO EQUIPAMENTOS						
												TIPO		QTDE.				
												Veículo Leve						
												Caminhão Muncck						
												Caminhão Toco						
												Escavadeira						
												Pá carregadeira						
												Caçamba						
												Patrol						
												PC 200						
												Placa Vibratória						
GERENTE DE OBRA:		FISCALIZAÇÃO:																
Data: 14/11/2022		Data: 14/11/2022																



Bruno de Matos Santos
 Engenheiro Civil
 CREA-BA nº 051888958-0



MUNICÍPIO DE SANTALUZ
 PREFEITURA MUNICIPAL DE SANTALUZ
 CPM: 215073402019

 RELATÓRIO DIÁRIO DE OBRA				Data										
				S	T	Q	Q	S	S	D				
CLIENTE: PREFEITURA MUNICIPAL DE SANTALUZ OBJETO: REFORMA DO SERVIÇO ENDEMIAS DA SECRETARIA DE SAÚDE				EFETIVO PESSOAL										
CONTRATO N° 036-2022		LICITAÇÃO N° 013-2022									RDO: 128			
Condições Climáticas: SIMBOLOGIA				Manhã: (1)		Tarde: (1)		Noite: ()						
SERVIÇOS EXECUTADOS / OCORRÊNCIAS				CATEGORIA			QTDE							
SUBSTITUIÇÃO DE FORRO PVC REVISÃO DE COBERTURA DE TELHA DE CERAMICA PINTURA COM TINTA ACRILICA DE PAREDES INTERNA PINTURA COM TINTA ACRILICA DE PAREDES EXTERNA PINTURA COM TINTA ESMALTE DE PORTAS EM MADEIRA				MÃO DE OBRA INDIRETA										
				Gerente de Obra										
				Engenheiro							1			
				Tec. de Segurança										
				Aux Adm										
				Mestre de obra										
				Encarregado geral							1			
Hh DO DIA														
				MÃO DE OBRA DIRETA										
				Topografo										
				Auxiliar de topografia										
				Pedreiro							1			
				Ajudante Geral							3			
				Calceteiro										
				Carpinteiro										
				Operador de Motosserra										
				Motorista										
				Montador										
Montador/Eletricista														
Eletricista														
Operador de Patrol														
Operador de Escavadeira														
Operador de Pá carregadeira														
Motorista de caçamba														
Pintor														
Hh DO DIA														
CONSIDERAÇÕES				RESUMO DO EFETIVO										
				EFETIVO DO DIA										
				JORNADA DE TRABALHO										
				Hh DO DIA										
				Hh ACUMULADO										
OBSERVAÇÕES				EFETIVO EQUIPAMENTOS										
				TIPO			QTDE.							
				Veículo Leve										
				Caminhão MuncK										
				Caminhão Toco										
				Escavadeira										
				Pá carregadeira										
				Caçamba										
				Patrol										
PC 200														
Placa Vibratória														
GERENTE DE OBRA:				FISCALIZAÇÃO:										
Data: 15/11/2022				Data: 15/11/2022										



Bruno de Matos Santos
 Engenheiro Civil
 CREA-BA nº 051888958-0



 RELATÓRIO DIÁRIO DE OBRA				Data									
				S	T	Q	Q	S	S	D			
CLIENTE: PREFEITURA MUNICIPAL DE SANTALUZ OBJETO: REFORMA DO SERVIÇO ENDEMIAS DA SECRETARIA DE SAÚDE				EFETIVO PESSOAL									
CONTRATO Nº 036-2022		LICITAÇÃO Nº 013-2022		RDO: 129			CATEGORIA		QTDE				
Condições Climáticas:		Manhã: (1)		Tarde: (1)		Noite: ()		MÃO DE OBRA INDIRETA					
SIMBOLOGIA		1- Tempo Bom 2- Chuva c/ cond. Trab. 3- Chuva s/ cond. Trab.			SERVIÇOS EXECUTADOS / OCORRÊNCIAS			Gerente de Obra Engenheiro 1 Tec. de Segurança Aux Adm Mestre de obra Encarregado geral 1					
SUBSTITUIÇÃO DE FORRO PVC REVISÃO DE COBERTURA DE TELHA DE CERAMICA PINTURA COM TINTA ACRILICA DE PAREDES INTERNA PINTURA COM TINTA ACRILICA DE PAREDES EXTERNA PINTURA COM TINTA ESMALTE DE PORTAS EM MADEIRA													
				Hh DO DIA									
				MÃO DE OBRA DIRETA									
				Topografo									
				Auxiliar de topografia									
				Pedreiro						1			
				Ajudante Geral						3			
				Calçeteiro									
				Carpinteiro									
				Operador de Motosserra									
Motorista													
Montador													
Montador/Eletricista													
Eletricista													
Operador de Patrol													
Operador de Escavadeira													
Operador de Pá carregadeira													
Motorista de caçamba													
Pintor													
Hh DO DIA													
CONSIDERAÇÕES				RESUMO DO EFETIVO									
				EFETIVO DO DIA									
				JORNADA DE TRABALHO									
				Hh DO DIA									
				Hh ACUMULADO									
OBSERVAÇÕES				EFETIVO EQUIPAMENTOS									
				TIPO			QTDE.						
				Veículo Leve									
				Caminhão Munck									
				Caminhão Toco									
				Escavadeira									
				Pá carregadeira									
				Caçamba									
				Patrol									
PC 200													
Placa Vibratória													
GERENTE DE OBRA:				FISCALIZAÇÃO:									
Data: 16/11/2022				Data: 16/11/2022									



Bruno de Matos Santos
 Engenheiro Civil
 CREA-BA nº 051888958-0

 PREFEITURA MUNICIPAL DE SANTALUZ
 SECRETARIA DE ENDEMIAS

 RELATÓRIO DIÁRIO DE OBRA				Data						
				S	T	Q	Q	S	S	D
CLIENTE: PREFEITURA MUNICIPAL DE SANTALUZ OBJETO: REFORMA DO SERVIÇO ENDEMIAS DA SECRETARIA DE SAÚDE CONTRATO Nº 036-2022 LICITAÇÃO Nº 013-2022 RDO: 130				EFETIVO PESSOAL						
Condições Climáticas: Manhã: (1) Tarde: (1) Noite: () SIMBOLOGIA 1- Tempo Bom 2- Chuva c/ cond. Trab. 3- Chuva s/ cond. Trab.				CATEGORIA			QTDE			
SERVIÇOS EXECUTADOS / OCORRÊNCIAS SUBSTITUIÇÃO DE FORRO PVC REVISÃO DE COBERTURA DE TELHA DE CERAMICA PINTURA COM TINTA ACRILICA DE PAREDES INTERNA PINTURA COM TINTA ACRILICA DE PAREDES EXTERNA PINTURA COM TINTA ESMALTE DE PORTAS EM MADEIRA				MÃO DE OBRA INDIRECTA						
				Gerente de Obra Engenheiro 1 Tec. de Segurança Aux Adm Mestre de obra Encarregado geral 1						
				MÃO DE OBRA DIRETA						
				Topografo Auxiliar de topografia Pedreiro 1 Ajudante Geral 3 Calceteiro Carpinteiro Operador de Motosserra Motorista Montador Montador/Eletricista Eletricista Operador de Patrol Operador de Escavadeira Operador de Pá carregadeira Motorista de caçamba Pintor						
CONSIDERAÇÕES				RESUMO DO EFETIVO EFETIVO DO DIA JORNADA DE TRABALHO Hh DO DIA Hh ACUMULADO						
OBSERVAÇÕES				EFETIVO EQUIPAMENTOS TIPO QTDE. Veículo Leve Caminhão Muncck Caminhão Toco Escavadeira Pá carregadeira Caçamba Patrol PC 200 Placa Vibratória						
GERENTE DE OBRA: Data: 17/11/2022				FISCALIZAÇÃO: Data: 17/11/2022						



Bruno de Matos Santos
 Engenheiro Civil
 CREA-BA nº 051888958-0



 RELATÓRIO DIÁRIO DE OBRA				Data						
				S	T	Q	Q	X	S	D
CLIENTE: PREFEITURA MUNICIPAL DE SANTALUZ OBJETO: REFORMA DO SERVIÇO ENDEMIAS DA SECRETARIA DE SAÚDE CONTRATO Nº 036-2022 LICITAÇÃO Nº 013-2022 RDO: 131				EFETIVO PESSOAL CATEGORIA QTDE						
Condições Climáticas: Manhã: (1) Tarde: (1) Noite: () SIMBOLOGIA 1- Tempo Bom 2 - Chuva c/ cond. Trab. 3- Chuva s/ cond. Trab.										
SERVIÇOS EXECUTADOS / OCORRÊNCIAS SUBSTITUIÇÃO DE FORRO PVC REVISÃO DE COBERTURA DE TELHA DE CERÂMICA PINTURA COM TINTA ACRILICA DE PAREDES INTERNA PINTURA COM TINTA ACRILICA DE PAREDES EXTERNA PINTURA COM TINTA ESMALTE DE PORTAS EM MADEIRA				Gerente de Obra Engenheiro 1 Tec. de Segurança Aux Adm Mestre de obra Encarregado geral 1						
				MÃO DE OBRA DIRETA						
				Topografo Auxiliar de topografia Pedreiro 1 Ajudante Geral 3 Calceteiro Carpinteiro Operador de Motosserra Motorista Montador Montador/Eletricista Eletricista Operador de Patrol Operador de Escavadeira Operador de Pá carregadeira Motorista de caçamba Pintor						
				Hh DO DIA						
				RESUMO DO EFETIVO						
				EFETIVO DO DIA						
				JORNADA DE TRABALHO						
				Hh DO DIA						
				Hh ACUMULADO						
				EFETIVO EQUIPAMENTOS						
				TIPO QTDE.						
				Veículo Leve						
				Caminhão Munck						
				Caminhão Toco						
				Escavadeira						
Pá carregadeira										
Caçamba										
Patrol										
PC 200										
Placa Vibratória										
GERENTE DE OBRA:				FISCALIZAÇÃO:						
Data: 18/11/2022				Data: 18/11/2022						

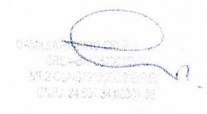

Bruno de Matos Santos
 Engenheiro Civil
 CREA-BA nº 051888958-0



 RELATÓRIO DIÁRIO DE OBRA				Data							
				S	T	Q	Q	S	S	D	
CLIENTE: PREFEITURA MUNICIPAL DE SANTALUZ OBJETO: REFORMA DO SERVIÇO ENDEMIAS DA SECRETARIA DE SAÚDE CONTRATO Nº 036-2022 LICITAÇÃO Nº 013-2022 RDO: 133				EFETIVO PESSOAL							
Condições Climáticas: Manhã: (1) Tarde: (1) Noite: () 1- Tempo Bom 2- Chuva c/ cond. Trab. 3- Chuva s/ cond. Trab.				CATEGORIA			QTDE				
SIMBOLOGIA				MÃO DE OBRA INDIRETA							
SERVIÇOS EXECUTADOS / OCORRÊNCIAS SUBSTITUIÇÃO DE FORRO PVC REVISÃO DE COBERTURA DE TELHA DE CERAMICA PINTURA COM TINTA ACRILICA DE PAREDES INTERNA PINTURA COM TINTA ACRILICA DE PAREDES EXTERNA PINTURA COM TINTA ESMALTE DE PORTAS EM MADEIRA				Gerente de Obra							
				Engenheiro							1
				Tec. de Segurança							
				Aux Adm							
				Mestre de obra							
				Encarregado geral							1
				Hh DO DIA							
				MÃO DE OBRA DIRETA							
				Topografo							
				Auxiliar de topografia							
				Pedreiro							1
				Ajudante Geral							3
				Calceteiro							
				Carpinteiro							
				Operador de Motosserra							
				Motorista							
				Montador							
				Montador/Eletricista							
				Eletricista							
				Operador de Patrol							
				Operador de Escavadeira							
				Operador de Pá carregadeira							
Motorista de caçamba											
Pintor							1				
Hh DO DIA											
CONSIDERAÇÕES				RESUMO DO EFETIVO							
				EFETIVO DO DIA			7				
				JORNADA DE TRABALHO							
				Hh DO DIA							
				Hh ACUMULADO							
OBSERVAÇÕES				EFETIVO EQUIPAMENTOS							
				TIPO			QTDE.				
				Veículo Leve			1				
				Caminhão Munck							
				Caminhão Toco							
				Escavadeira							
				Pá carregadeira							
				Caçamba							
				Patrol							
				PC 200							
				Placa Vibratória							
GERENTE DE OBRA:				FISCALIZAÇÃO:							
Data: 20/11/2022				Data: 20/11/2022							



 Bruno de Matos Santos
 Engenheiro Civil
 CREA-BA nº 051888958-0

 PREFEITURA MUNICIPAL DE SANTALUZ
 SECRETARIA DE SAÚDE

		RELATÓRIO DIÁRIO DE OBRA				Data										
		CLIENTE: PREFEITURA MUNICIPAL DE SANTALUZ				S	T	X	Q	Q	S	S	D			
OBJETO: REFORMA DO SERVIÇO ENDEMIAS DA SECRETARIA DE SAÚDE		CONTRATO Nº 036-2022				LICITAÇÃO Nº 013-2022				RDO: 136						
Condições Climáticas:		Manhã: (1)		Tarde: (1)		Noite: ()										
SIMBOLOGIA		1- Tempo Bom		2 - Chuva c/ cond. Trab.		3- Chuva s/ cond. Trab.										
SUBSTITUIÇÃO DE FORRO PVC REVISÃO DE COBERTURA DE TELHA DE CERAMICA PINTURA COM TINTA ACRILICA DE PAREDES INTERNA PINTURA COM TINTA ACRILICA DE PAREDES EXTERNA PINTURA COM TINTA ESMALTE DE PORTAS EM MADEIRA		SERVIÇOS EXECUTADOS / OCORRÊNCIAS				EFETIVO PESSOAL										
						CATEGORIA			QTDE							
						MÃO DE OBRA INDIRETA										
						Gerente de Obra										
						Engenheiro 1										
						Tec. de Segurança										
						Aux Adm										
						Mestre de obra										
						Encarregado geral 1										
						Hh DO DIA										
						MÃO DE OBRA DIRETA										
						Topografo										
						Auxiliar de topografia										
						Pedreiro 1										
						Ajudante Geral 3										
						Calceiteiro										
						Carpinteiro										
						Operador de Motosserra										
						Motorista										
						Montador										
						Montador/Eletricista										
						Eletricista										
						Operador de Patrol										
						Operador de Escavadeira										
						Operador de Pá carregadeira										
						Motorista de caçamba										
						Pintor 1										
						Hh DO DIA										
CONSIDERAÇÕES						RESUMO DO EFETIVO										
						EFETIVO DO DIA 7										
						JORNADA DE TRABALHO										
						Hh DO DIA										
						Hh ACUMULADO										
OBSERVAÇÕES						EFETIVO EQUIPAMENTOS										
						TIPO			QTDE.							
						Veículo Leve			1							
						Caminhão Muncck										
						Caminhão Toco										
						Escavadeira										
						Pá carregadeira										
						Caçamba										
						Patrol										
						PC 200										
						Placa Vibratória										
GERENTE DE OBRA:		FISCALIZAÇÃO:														
Data: 23/11/2022		Data: 23/11/2022														

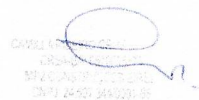
 Bruno de Matos Santos
 Engenheiro Civil
 CREA-BA nº 051888958-0



		RELATÓRIO DIÁRIO DE OBRA			Data								
					S	T	Q	Q	S	S	D		
CLIENTE: PREFEITURA MUNICIPAL DE SANTALUZ OBJETO: REFORMA DO SERVIÇO ENDEMIAS DA SECRETARIA DE SAÚDE		CONTRATO N° 036-2022			LICITAÇÃO N° 013-2022		RDO: 137		ELETIVO PESSOAL				
Condições Climáticas:		Manhã: (1)		Tarde: (1)		Noite: ()		CATEGORIA		QTDE			
SIMBOLOGIA		1- Tempo Bom		2- Chuva c/ cond. Trab.		3- Chuva s/ cond. Trab.		MÃO DE OBRA INDIRETA					
SERVIÇOS EXECUTADOS / OCORRÊNCIAS SUBSTITUIÇÃO DE FORRO PVC REVISÃO DE COBERTURA DE TELHA DE CERAMICA PINTURA COM TINTA ACRILICA DE PAREDES INTERNA PINTURA COM TINTA ACRILICA DE PAREDES EXTERNA PINTURA COM TINTA ESMALTE DE PORTAS EM MADEIRA		Gerente de Obra											
		Engenheiro								1			
		Tec. de Segurança											
		Aux Adm											
		Mestre de obra											
		Encarregado geral								1			
		Hh DO DIA											
		MÃO DE OBRA DIRETA											
		Topografo											
		Auxiliar de topografia											
		Pedreiro								1			
		Ajudante Geral								3			
		Calceteiro											
		Carpinteiro											
		Operador de Motosserra											
Motorista													
Montador													
Montador/Eletricista													
Eletricista													
Operador de Patrol													
Operador de Escavadeira													
Operador de Pá carregadeira													
Motorista de caçamba													
Pintor								1					
Hh DO DIA													
RESUMO DO EFETIVO													
EFETIVO DO DIA								7					
JORNADA DE TRABALHO													
Hh DO DIA													
Hh ACUMULADO													
EFETIVO EQUIPAMENTOS													
TIPO													
Veículo Leve										1			
Caminhão Munk													
Caminhão Toco													
Escavadeira													
Pá carregadeira													
Caçamba													
Patrol													
PC 200													
Placa Vibratória													
GERENTE DE OBRA:													
Data: 24/11/2022													
FISCALIZAÇÃO:													
Data: 24/11/2022													

 Bruno de Matos Santos
 Engenheiro Civil
 CREA-BA nº 051888958-0

